

Esclerosis múltiple

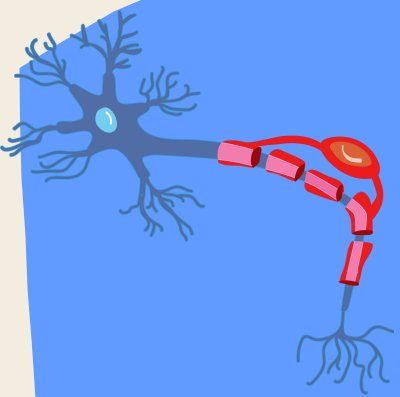

Enfermedad neurológica crónica que se genera en el SNC y afecta al cerebro y médula espinal

2.8 millones de personas diagnosticadas



EN MÉXICO



20 mil personas padecen EM
2da causa de discapacidad en jóvenes

30 - 35 AÑOS



Etiopatogenia

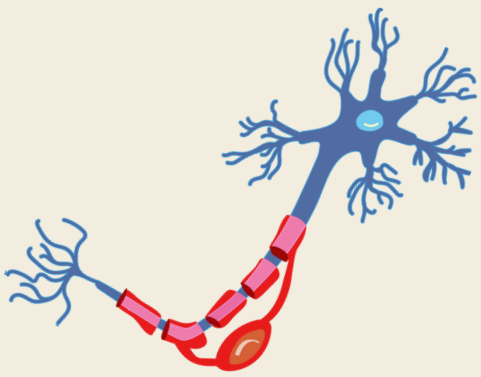

Se origina cuando se lesiona la mielina, causando cicatrices en el sistema nervioso debido a la inflamación que provoca.

Factores de riesgo

Edad Género Virus Raza Clima Genética

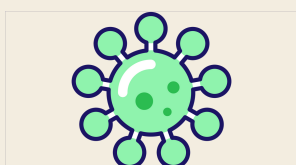

Clínica



Pérdida del equilibrio



Mareos



Pérdida de la visión



Estreñimiento



Dificultad para mover brazos y piernas



Problemas de coordinación

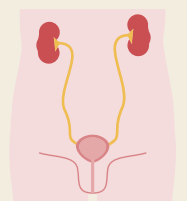

Incontinencia urinaria

Diagnóstico

Resonancia magnética
Análisis de líquido cefalo raquídeo

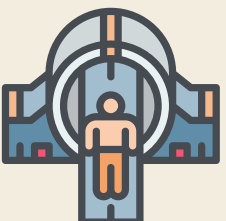

Tratamiento

Multidisciplinario y personalizado
Fármacos
Terapia psicológica
Rehabilitación



Realizado por: Alinne Pérez Velasco
Joan Natael Rojas Velázquez

Bibliografía

Instituto de salud para el bienestar. (30 de mayo de 2022). Día mundial de la esclerosis múltiple. Instituto de salud para el bienestar.