



Universidad del Sureste

Campus Comitán

Licenciatura en Medicina Humana

INFOGRAFIA DE SINDROME DE BEHCET

Materia: Inmunología

Alumno: Vázquez López Josué

Grupo B

Grado:4 semestre

Profesor: Dra, Morales Irecta Rosvani Margine

Comitán de Domínguez Chiapas el Día Viernes 23 de junio 2023

>> SINDROME DE BEHCET <<

¿Qué es?

Es una enfermedad inflamatoria sistémica o crónica, que cursan vasculitis.

También tiene característica de autoinmune (auto-inflamación).



Función

Infamación de vasos sanguíneo y que causa problemas en muchas partes del cuerpo.

Regiones de Afectación:

- **Vasos sang:** inflamación de las venas y arterias.
- **Bucal:** llagas dolorosas en la boca, similar del afta.
- **Genitales:** (ulcera genital)
- **Ocular:** La uveítis es la principal manifestación ocular de la enfermedad.
- **Aparato digestivo:** síntomas que puede incluir diarrea, dolor abdominal y sangrado.
- **Cerebro:** inflamación del cerebro y SN que causa dolor de cabeza, fiebre, falta de equilibrio o



BEHCET

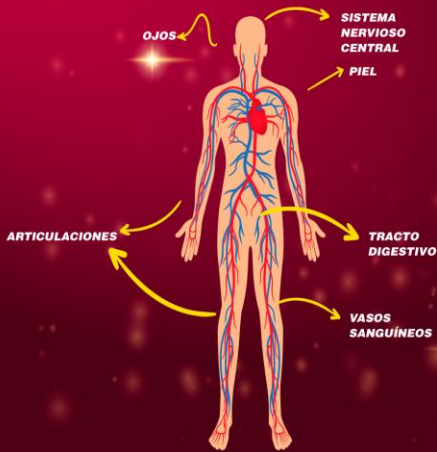

#Lasaludnoesunjuego

Sociedad Española de Reumatología

Factores de riesgo

- La edad
- Lugar de residencia
- Sexo
- Genes

Epidemiología

- El 6.9% de los casos EB son pediátricos.
- El 13% son los de 16 años de edad es el inicio de la EB.
- La edad media de inicio de la enfermedad a los 25 y 30 años.

Es más frecuente entre hombre y mujeres.

Diagnostico

Se debe realizar:

- Estudio básico de orina.
- Valoración oftalmológica,
- Análítica sanguínea: hemograma, prueba de coagulación ect.

Bibliografía

Calzada-Hernandez, J. (2020). Síndrome de Behçet. *Enfermedad de Behçet: Asociación Española de Pediatría*. a. Prohibida la reproducción de los contenidos sin la autorización correspondiente. en www.aeped.es/protocolos/.