



ENFERMEDAD CELÍACA

¿Qué es?



Es una alteración de medicación inmunitaria la cual se desencadena por la ingesta de alimentos que contengan gluten, se da en individuos que estén genéticamente predispuestos y provoca una lesión grave a la mucosa intestino delgado.

SINTOMAS:

- Diarrea crónica.
- Distensión abdominal.
- Pérdida de peso.
- Retraso en el desarrollo.
- Anemia ferropénica.
- Nauseas.
- Vomito.

Epidemiología:

En México se estima un 0.9% con EC
0.7% con alergia al gluten
del 10-25% de probabilidad de padecer enfermedad celíaca hereditariamente.

Factores de riesgo:

- genética.
- Diabetes T1.
- SX de Down o Sx de Turner.
- Enfermedad autoinmunitaria de la tiroides

¿Que puede consumir una persona en esta enfermedad ?



Que NO puede consumir una persona en esta enfermedad?

- Harinas
- trigo, cebada y centeno
- condimentos



Cuando se consume gluten se produce un síndrome de mala absorción



PUEDE OCACIONAR:

- Infertilidad.
- Osteoporosis.
- Psoriasis.
- Riesgo de fracturas

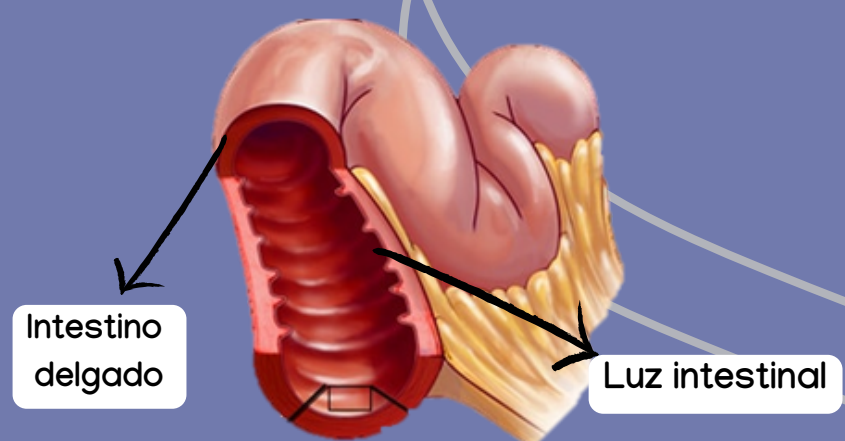

Epitelio sano

- Vellosidades normales.
- Cubiertas por enterocitos.
- Ayudan a absorber nutrientes.
- Mucosa y submucosa normales.

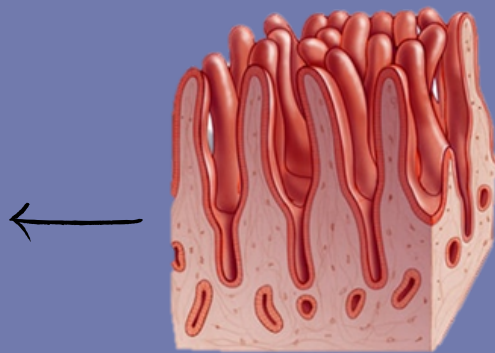

Enfermedad Celíaca:

- Vellosidades atrofiadas.
- Disminución de la función de absorción.
- Mucosa y submucosa lesionada.

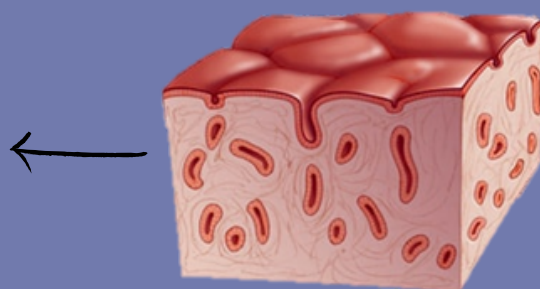

Hecho por : Iván Alonso López López