Universidad del sureste

Campus Comitán

Licenciatura en Medicina Humana

Insuficiencia Cardíaca

Alumno: Carlos Rodrigo Velasco Vázquez

Grupo "B"

Grado: Cuarto semestre

Materia: Fisiopatología III

Docente: Gerardo Cancino Gordillo

Comitán de Domínguez Chiapas a 16 de marzo de 2023

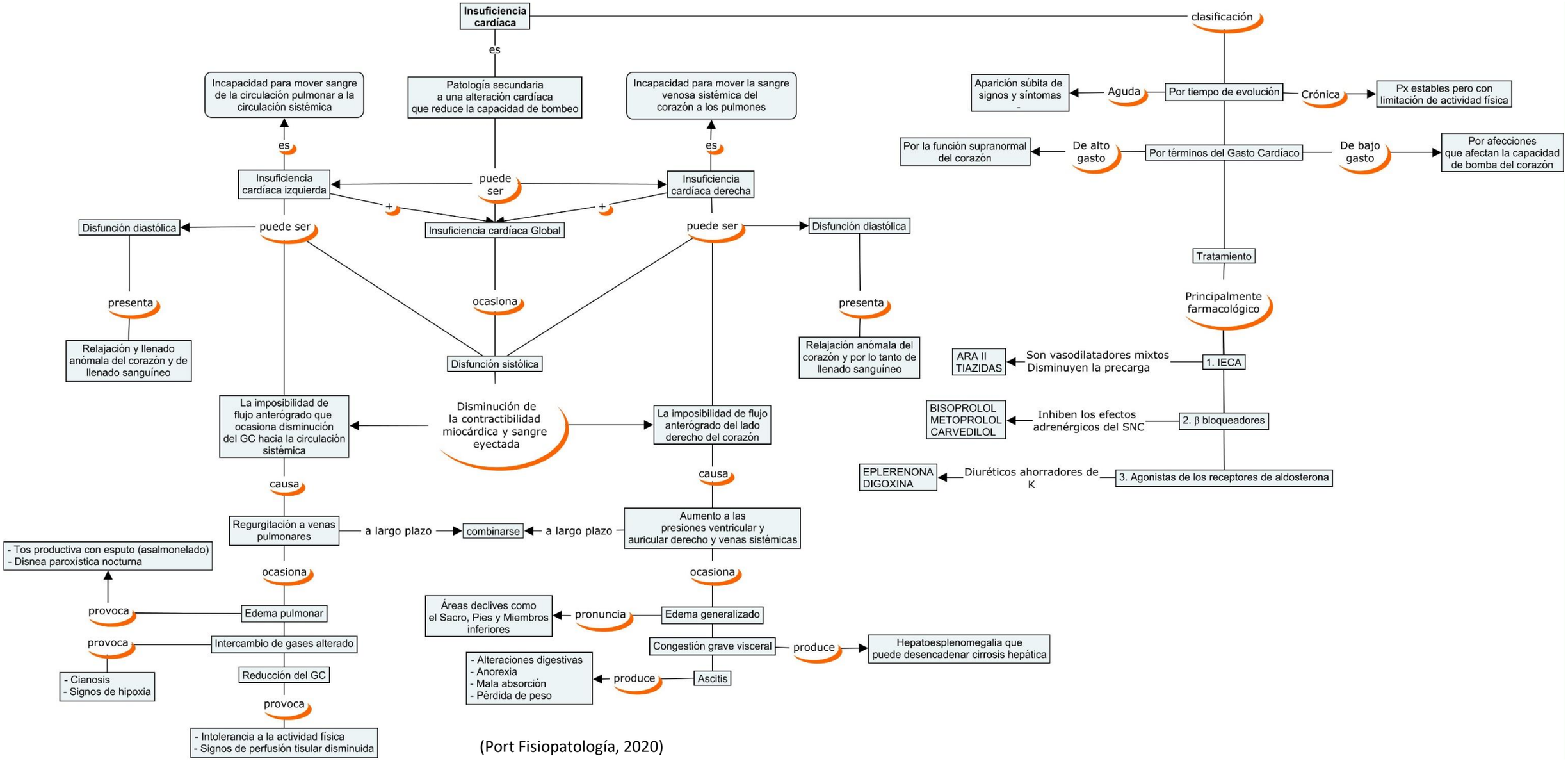

(Port Fisiopatología, 2020)

Bibliografía

Port Fisiopatología, a. d. (2020). *Tommie L. nORRIS.* Barcelona España: Wolters Kluwer.