Universidad Del Sureste
Campus Comitán

Licenciatura en Medicina Humana

Diagrama de flujo

Félix Alejandro Albores Méndez

Grupo: “B”
Cuarto semestre
Fisiopatología III

Dr. Gerardo Cansino Gordillo

Comitán de Domínguez Chiapas a 22 de marzo del 2023

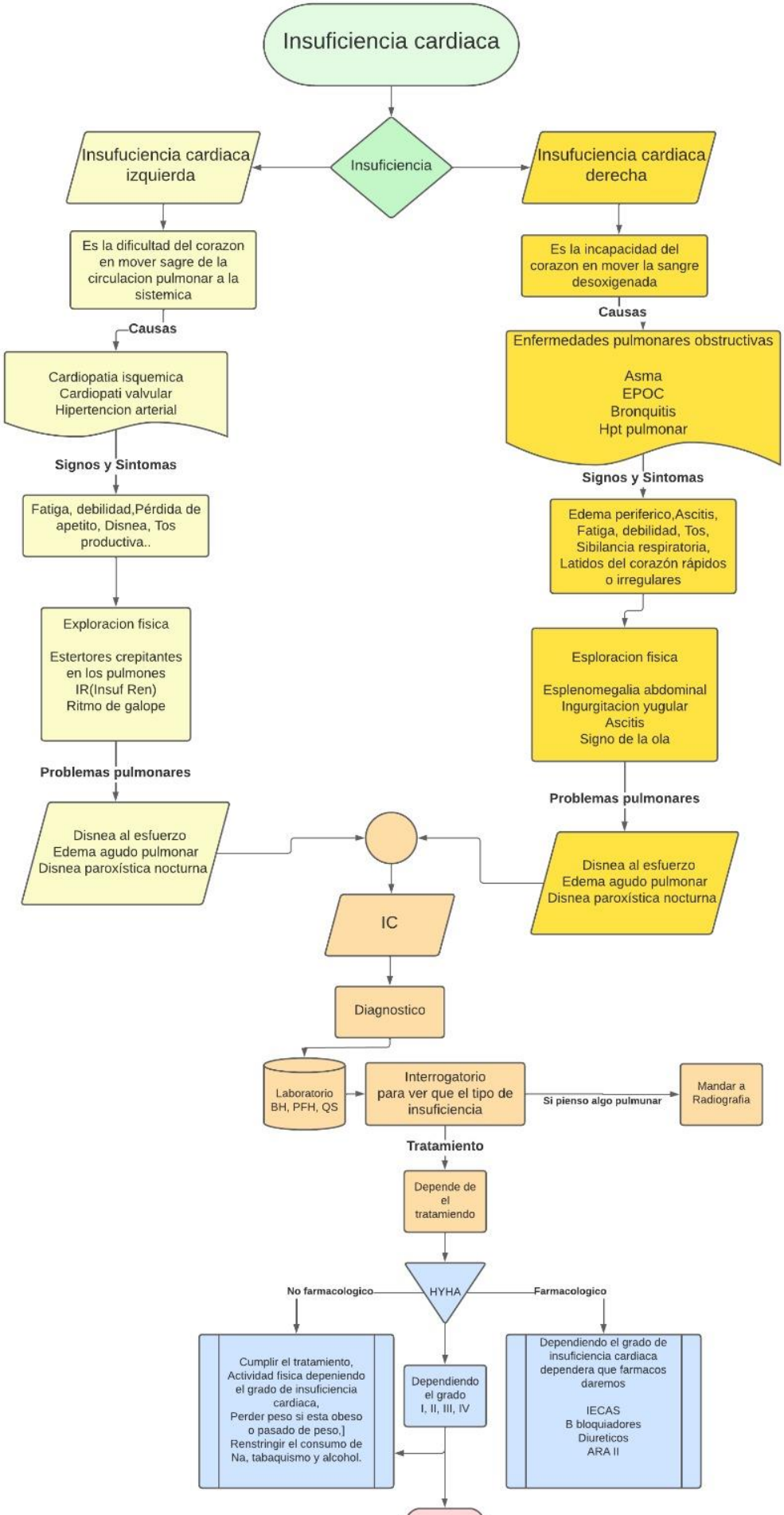
Insuficiencia cardiaca
Insuficiencia
Insufuciencia cardiaca izquierda
Insufuciencia cardiaca derecha
Es la dificultad del corazon en mover sagre de la circulacion pulmonar a la sistemica
Causas
Cardiopatia isquemica
Cardiopati valvular
Hipertencion arterial
Signos y Sintomas
Fatiga, debilidad,Pérdida de apetito, Disnea, Tos productiva..
Exploracion fisica
Estertores crepitantes en los pulmones
IR(Insuf Ren)
Ritmo de galope
Problemas pulmonares
Disnea al esfuerzo
Edema agudo pulmonar
Disnea paroxística nocturna
Es la incapacidad del corazon en mover la sangre desoxigenada
Causas
Enfermedades pulmonares obstructivas
Asma
EPOC
Bronquitis
Hpt pulmonar
Signos y Sintomas
Edema periferico,Ascitis, Fatiga, debilidad, Tos, Sibilancia respiratoria, Latidos del corazón rápidos o irregulares
Esploracion fisica
Esplenomegalia abdominal
Ingurgitacion yugular
Ascitis
Signo de la ola
Problemas pulmonares
Disnea al esfuerzo
Edema agudo pulmonar
Disnea paroxística nocturna
IC
Diagnostico
Laboratorio BH, PFH, QS
Interrogatorio para ver que el tipo de insuficiencia
Si pienso algo pulmunar
Mandar a Radiografia
Tratamiento
Depende de el tratamiendo
HYHA
No farmacologico
Farmacologico
Cumplir el tratamiento, Actividad fisica depeniendo el grado de insuficiencia cardiaca, Perder peso si esta obeso o pasado de peso,] Renstringir el consumo de Na, tabaquismo y alcohol.
Dependiendo el grado I, II, III, IV
Dependiendo el grado de insuficiencia cardiaca dependera que farmacos daremos
IECAS
B bloquiadores
Diureticos
ARA II