



**Universidad del Sureste
Campus Comitán.
Licenciatura en Medicina
Humana.**



**Alumno: Francisco Miguel Gómez
Mendez.**

Dra. ROSVANI MARGINE MORALES IRECTA

Trabajo: Avance del Infografía

Asignatura :

PASIÓN POR EDUCAR

Inmunología.

4 "A"

Comitán de Domínguez Chiapas a 23 de junio de 2023.

ENFERMEDAD INFLAMATORIA INTESTINAL CROHN Y CUCI

ENFERMEDAD INFLAMATORIA INTESTINAL

Inflamación constante de todo el tracto digestivo, afección crónica e ideopática.

Dividida en 2, Enfermedad de Crohn y Colitis Ulcerosa



CROHN

Enfermedad que afecta la mucosa y también toda la pared del intestino



ENFERMEDAD ULCERATIVA CRÓNICA INESPECIFICA

Enfermedad inflamatoria, característicamente limitada a la mucosa y submucosa del recto y colon

Se extiende del recto al colon en sentido proximal



EPIDEMIOLOGIA

Afecta principalmente a mujeres en edad de > 30 años



EPIDEMIOLOGIA

Prevalencia de 35 a 100/100,000
Incidencia pico entre los 15 y 25 años

ETIOPATOGENIA

- Idiopática - Pero tiene factores de riesgo como:
- Disfunción del sistema inmune
- Genética
- Desregulación de la microbiota
- Factores ambientales

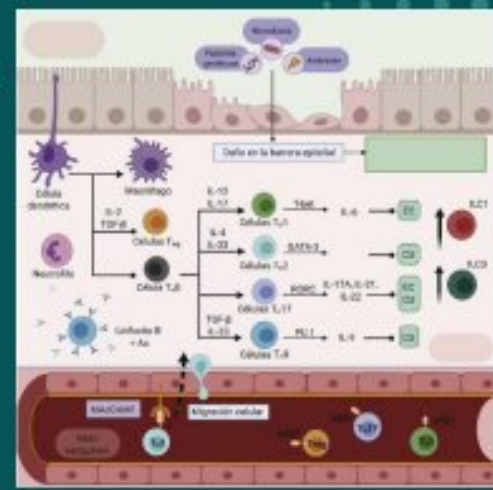
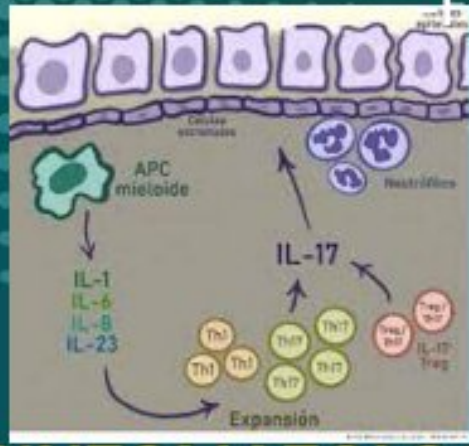

SINTOMATOLOGIA

- Diarrea
- Dolor abdominal
- Perdida de peso
- Nauseas
- Vomitos



SINTOMATOLOGIA

INTESTINALES Y GENERALES

- Diarrea
- Heces con sangre y moco
- Dolor colico intestinal leve
- Incontinencia fecal
- Anorexia, debilidad y fatiga

SISTÉMICAS

- Fiebre
- Taquicardia
- Anemia
- Elevación de la VSG

