



Universidad del sureste
Campus Comitán
Licenciatura medicina humana



Tema:

Diagrama de flujo

Alumna:

Paola Guadalupe Hilerio González

Grupo: "A"

Grado: 4°

Materia:

Fisiopatología III

Docente:

Gerardo Cancino Gordillo

Comitán de Domínguez Chiapas a 22 de marzo del 2023

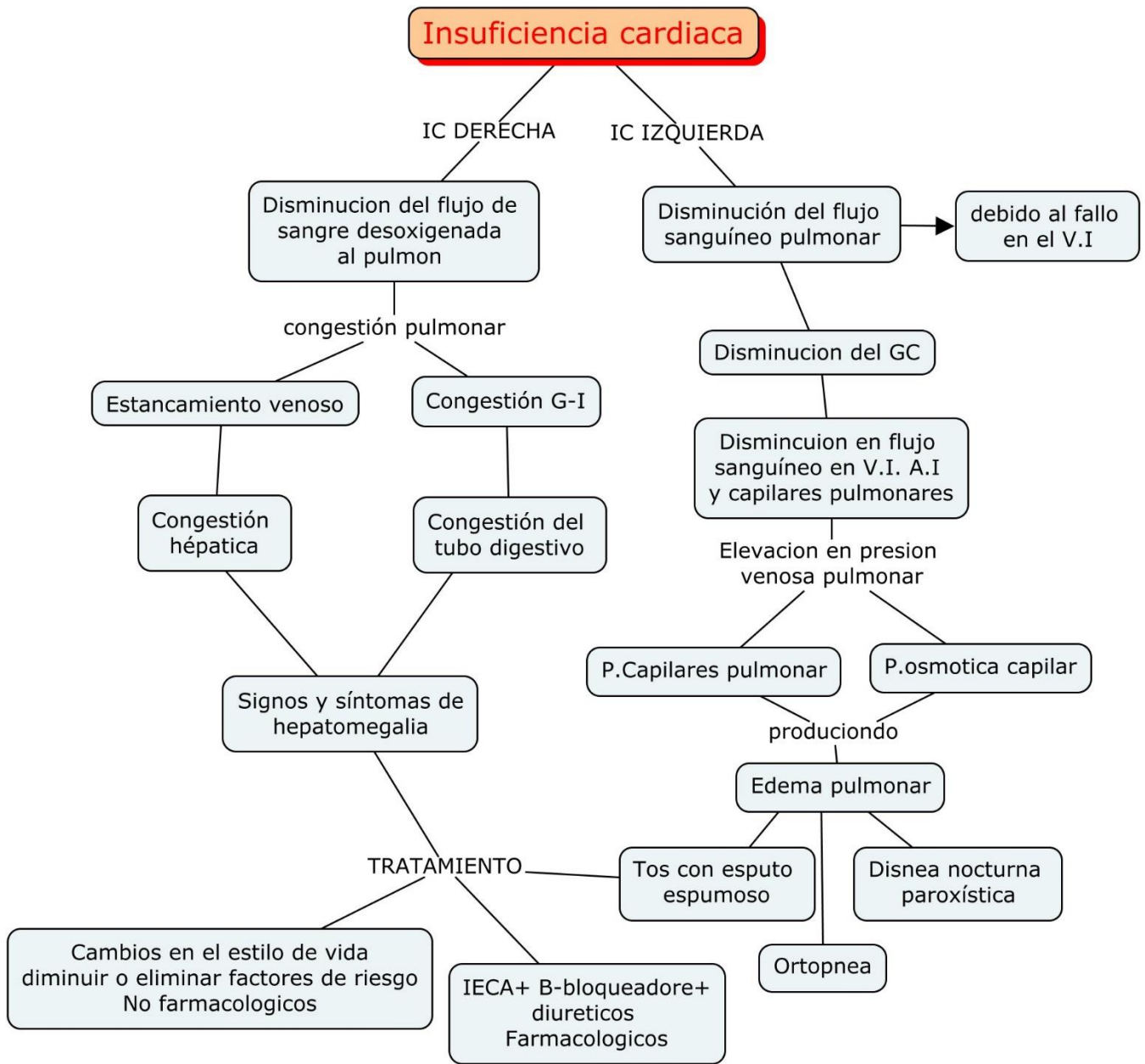

referencias:

FISIOPATOLOGIA. ALTERACIONES DE LA SALUD. CONCEPTOS BASICOS. PORTH. 10ª edición