

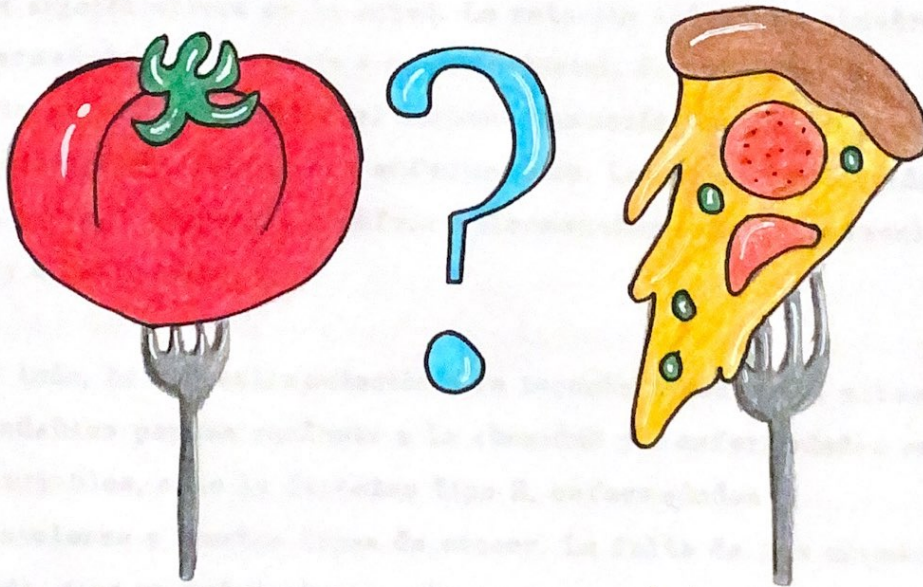

UNIVERSIDAD DEL SURESTE
 CAMPUS COMITÁN
 LICENCIATURA MEDICINA HUMANA



ENSAYO: MAL NUTRICIÓN DE OPS/OMS



EPIDEMIOLOGIA
 DR. CECILIO CULEBRO CASTELLANOS
 MARÍA FERNANDA GARCÍA HERNÁNDEZ
 2°B

Handwritten signature and date: 01/06/23

COMITÁN DE DOMINGUEZ, CHIAPAS A 2 DE JUNIO DE 2023.

UDS

UNIVERSIDAD DEL SURESTE
CAMPUS COMITÁN
LICENCIATURA MEDICINA HUMANA



CUADRO SINOPTICO: LA OMS ACELERA EL TRABAJO SOBRE LAS METAS DE
NUTRICIÓN CON NUEVOS COMPONENTES.



EPIDEMIOLOGIA
DR. CECILIO CULEBRO CASTELLANOS
MARÍA FERNANDA GARCÍA HERNÁNDEZ
2º B

COMITÁN DE DOMINGUEZ, CHIAPAS A 2 DE JUNIO DE 2023.

UDS

UNIVERSIDAD DEL SURESTE
CAMPUS COMITÁN
LICENCIATURA MEDICINA HUMANA



CUADRO SINOPTICO: PANORAMA EPIDEMIOLOGICO NUTRICIONAL DE
MÉXICO (NUTRICION Y SALUD), DE LA SECRETARIA DE SALUD.

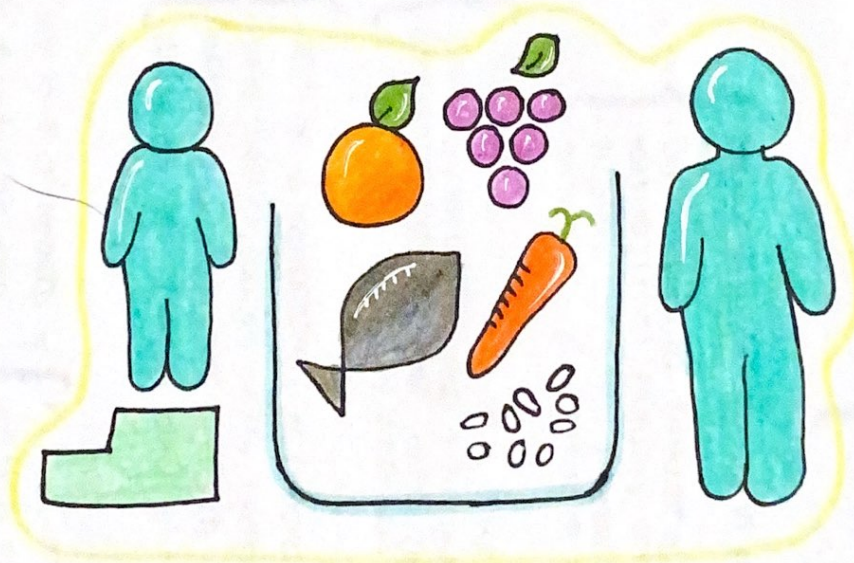

EPIDEMIOLOGIA
DR. CECILIO CULEBRO CASTELLANOS
MARÍA FERNANDA GARCÍA HERNÁNDEZ
2°B

[Handwritten signature]
01/06/23

COMITÁN DE DOMINGUEZ, CHIAPAS A 2 DE JUNIO DE 2023.



UNIVERSIDAD DEL SURESTE
 CAMPUS COMITÁN
 LICENCIATURA MEDICINA HUMANA



ENSAYO: SITUACIÓN NUTRICIONAL DE LA POBLACIÓN EN MÉXICO
 DURANTE LOS 120 AÑOS

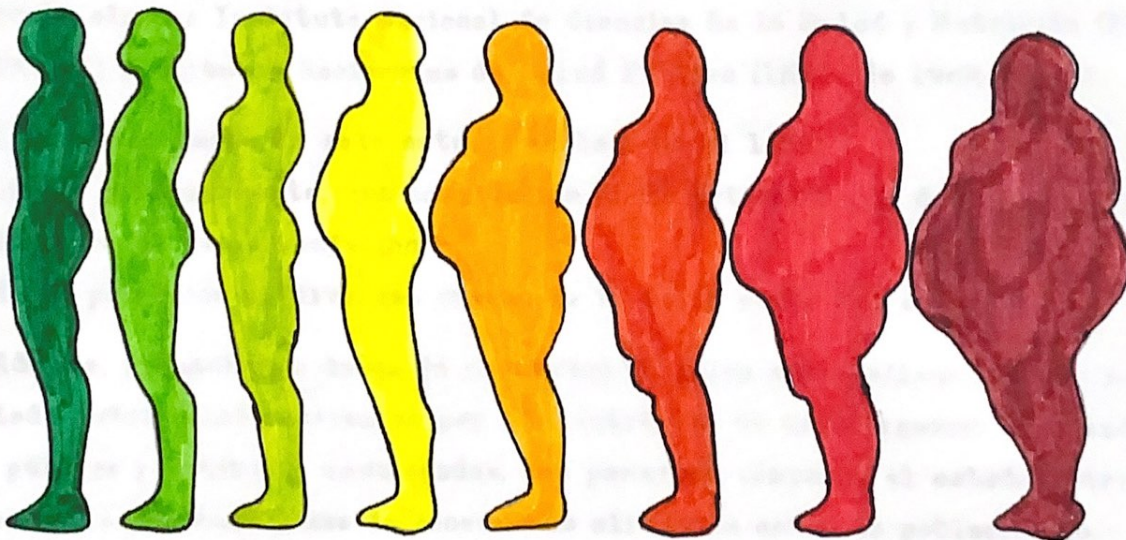

EPIDEMIOLOGIA
 DR. CECILIO CULEBRO CASTELLANOS
 MARÍA FERNANDA GARCÍA HERNÁNDEZ
 2°B

[Handwritten signature]
 03/06/23

COMITÁN DE DOMINGUEZ, CHIAPAS A 2 DE JUNIO DE 2023.