

MEDICINA HUMANA

Mauricio Antonio Pérez Hernández.

Dr. Sergio Jiménez Ruiz

Mapas conceptuales.

Interculturalidad y Salud I.

1°A

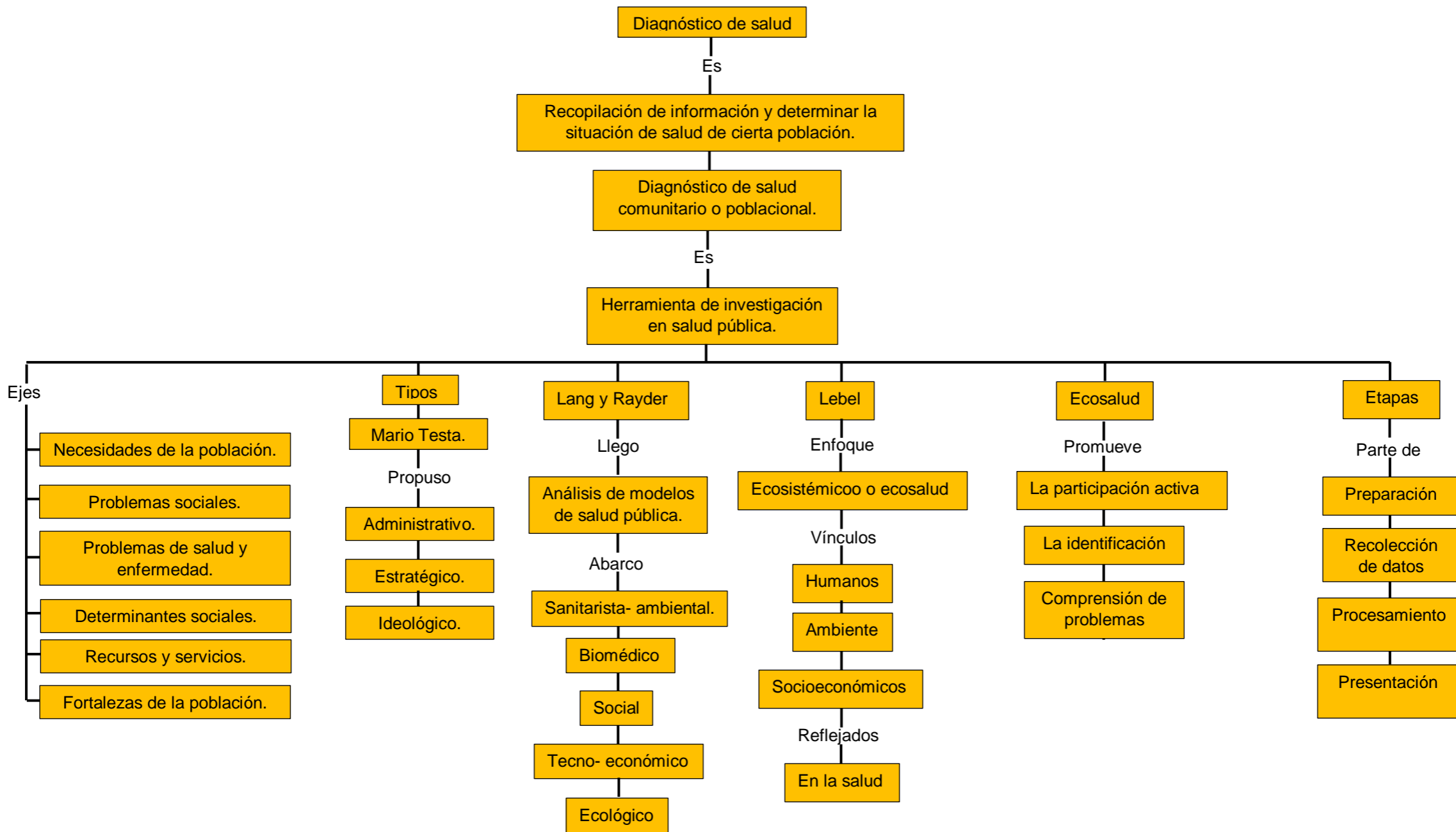

Determinantes de salud

Es el

Conjunto de factores que determinan el estado de salud de los individuos o de la población.

Se clasifican

Responsabilidad del estado.

Responsabilidad del sector salud.

Abarca

Abarca

Económico.

Sociales.

Políticos.

Estilos de vida.

Factores ambientales.

Biológicos.

Atención Sanitaria.

Johann Perter Franck.

Edwin Chadwick.

Rudolf Virchow.

Lemuel Shattuck (1850).

Son

Son

Son

Centrada

Definió
La miseria como la madre de las enfermedades.

Definió
Vivienda digna y ambiente (1842).

Definió
Mejores condiciones a obreros.
Médicos abogados de los pobres.

Mejoramiento
Condiciones de vida.
Saneamiento ambiental.
Control de enfermedades infecciosas.

Hábitos personales o de grupo.
Cultura y costumbres
Valores y creencias.
Capacidad de decisión.
Individualidad.
Presión social.
Hábitos y actitudes.

Factores que afectan el entorno del hombre.
Economía.
Vegetación y animales.
Cultura.
Educación.
Urbanización.
Urbanización.
Trabajo.
Alimentación
Contaminación.

Aspectos físicos y mentales de una persona.
Herencia y genética.
Constitución biológica.
Resistencia y vulnerabilidad.
Sexo y edad.
Raza.
Envejecimiento

Enfermedades individuales
Factores de riesgo
Recursos humanos.
Recursos financieros.
Recursos materiales.
Acceso a servicios.
Capacitación.
Investigación.

Revolución industrial (1830).

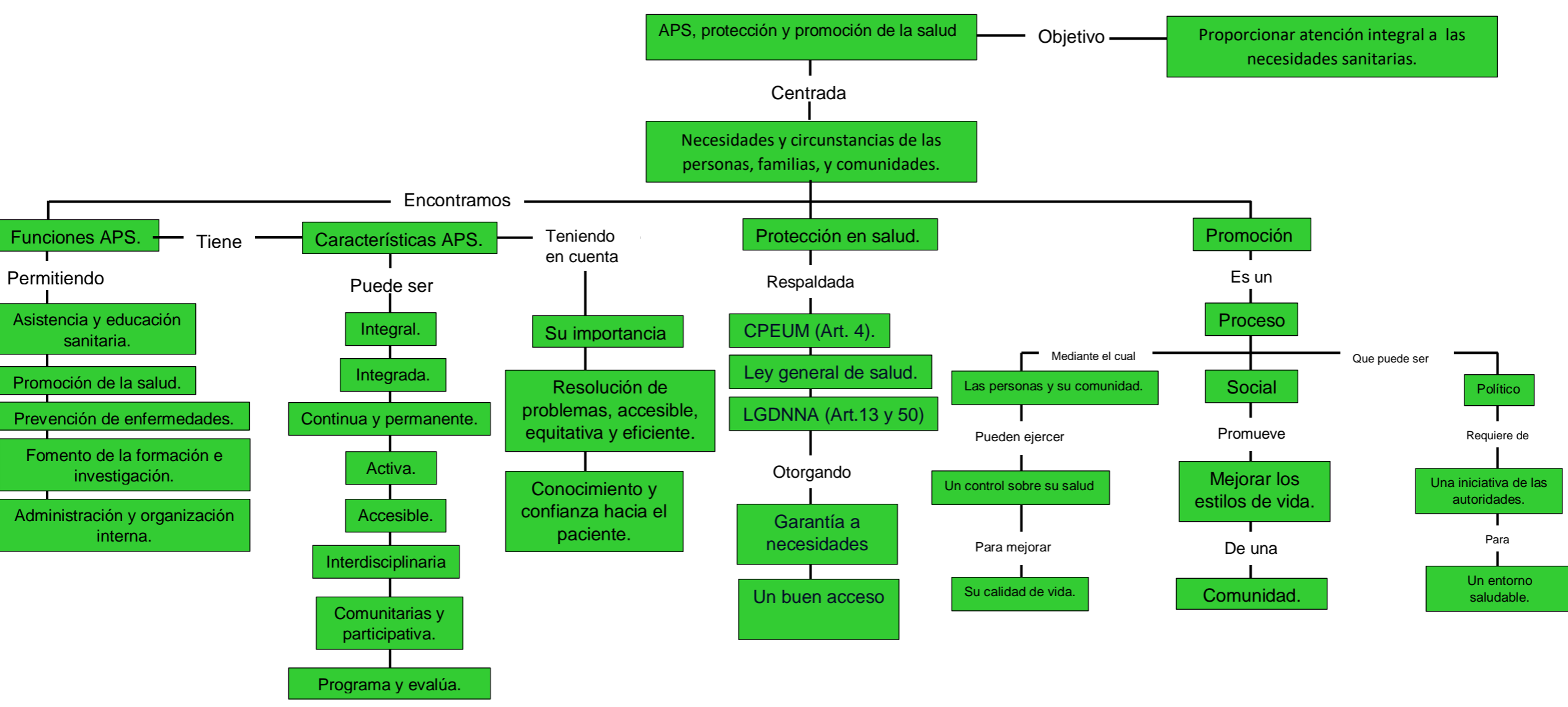

APS, protección y promoción de la salud

Objetivo

Proporcionar atención integral a las necesidades sanitarias.

Centrada

Necesidades y circunstancias de las personas, familias, y comunidades.

Encontramos

Funciones APS.

Tiene

Características APS.

Teniendo en cuenta

Protección en salud.

Promoción

- Permitiendo
- Asistencia y educación sanitaria.
- Promoción de la salud.
- Prevención de enfermedades.
- Fomento de la formación e investigación.
- Administración y organización interna.

- Puede ser
- Integral.
- Integrada.
- Continua y permanente.
- Activa.
- Accesible.
- Interdisciplinaria
- Comunitarias y participativa.
- Programa y evalúa.

- Su importancia
- Resolución de problemas, accesible, equitativa y eficiente.
- Conocimiento y confianza hacia el paciente.

- Respalda
- CPEUM (Art. 4).
- Ley general de salud.
- LGDNNA (Art.13 y 50)
- Otorgando
- Garantía a necesidades
- Un buen acceso

- Mediante el cual
- Las personas y su comunidad.
- Pueden ejercer
- Un control sobre su salud
- Para mejorar
- Su calidad de vida.

- Es un
- Proceso
- Social
- Promueve
- Mejorar los estilos de vida.
- De una
- Comunidad.

- Que puede ser
- Político
- Requiere de
- Una iniciativa de las autoridades.
- Para
- Un entorno saludable.

Educación para la salud — Objetivo — Promover vidas saludables.

Es

Proceso de educación y participación de un individuo, paciente o familiar.

Con el fin de

Asimismo

Dividida

Teniendo en cuenta

Educación.

Educación colectiva .

Educación grupal.

Actividades educativas.

Busca

Intervención

Determinar

Desarrolladas

Y tener

Familia.

Tomar conciencia.

Cambiar actitudes o conductas.

Problemas de salud o aspectos.

Técnicas

Vidas saludables.

Escuela.

Ampliar conocimiento sobre la salud.

Fomentando la salud pública.

Objetivo

Talleres.

Adquirir conocimientos

Reducción de conductas.

Medio laboral.

Desarrollo humano.

Utilizando Recursos

Informar.

Charlas.

Actitudes

Reducción situaciones de riesgo.

Comunidad.

Debe ser Desarrollo sostenible.

Perifoneo

Folletos

Motivar.

Cursos.

Hábitos

Conocimientos, tratamientos y cuidados para el paciente.

Estableciendo.

Internet

Radio

Intercambiar conocimientos.

Proyectos.

Para La promoción.

Intervenciones.

Murales

Televisión

Utilizado en

Salud individual.

De Determinaste sociales estructurales.

Centros educativos.

Salud colectiva.

Desarrollo de competencias.

Comunidad.

Centros de trabajo.

Grupos organizados.

Comprender

Transformar.

Participar.

BIBLIOGRAFÍA

Almeida AWB, Acevedo Marín RE, Fialho V et al. Nova cartografia social dos povos e comunidades tradicionais do Brasil. Manaus: UEA Edições; 2012.

Aguirre, M. V. ((oct/dic) de 2011). *Factores determinantes de la salud: Importancia de la prevención*, *Acta méd. peruana* v.28 n.4. Obtenido de scielo: http://www.scielo.org.pe/scielo.php?script=sci_arttext&pid=S1728-59172011000400011

salud, O. o. (24 de marzo del 2017). EDUCACIÓN PARA LA SALUD CON ENFOQUE INTEGRAL. *organizacion mundial de la salud OMS*, 3.

salud, O. o. (24 de marzo del 2017). EDUCACIÓN PARA LA SALUD CON ENFOQUE INTEGRAL. *CONCURSO DE EXPERIENCIAS SIGNIFICATIVAS DE PROMOCIÓN DE LA SALUD*, 3.

salud, O. o. (s.f.). *Protección social en salud*. Obtenido de Protección social en salud: https://www3.paho.org/hq/index.php?option=com_content&view=article&id=4180:2007-proteccion-social-salud&Itemid=0&lang=es#gsc.tab=0

Health promotion, world health organization.