



**Nombre de alumnos: Andres Eduardo
Pinto Arizmendi**

**Nombre del profesor: María José
Hernández Méndez**

Nombre del trabajo: Mapa Mental

Materia: Submodulo I

Grado: 2do Semestre de preparatoria

Grupo: Único

Comitán de Domínguez Chiapas a 16 de Agosto de 2021

ESCALAS DE VALORACIÓN EN EL ADULTO MAYOR

Información a la familia

- ÍNDICE DE KATZ:** AVISO: ACTIVIDADES BÁSICAS DE LA VIDA DIARIA
- ESCALA LAWTON Y BRODY:** AVISO: ACTIVIDADES INSTRUMENTALES DE LA VIDA DIARIA
- TEST DEL RELOJ:** DETERIORO COGNITIVO
- EXAMEN MENTAL POSITON:** DÉFICIT COGNITIVO
- ÍNDICE DE BARTHÉL, O ÍNDICE DE DISCAPACIDAD DE MARYLAND (ABVD):** ACTIVIDADES BÁSICAS DE LA VIDA DIARIA
- ESCALA HAMILTON:** DEPRESIÓN Y ANSIEDAD
- TEST DE YESAVARE:** DEPRESIÓN
- ESCALA TINETTI:** MARCHA Y EQUILIBRIO
- MINI NUTRITIONAL ASSESSMENT:** ESTADO NUTRICIONAL
- ESCALA ZARIT:** SOBRECARGA DEL CUIDADOR
- ESCALA DOWNTOWN:** RIESGO DE CAÍDAS
- TEST PFEIFFER:** DETERIORO COGNITIVO
- ESCALA NORTON Y BRADEN:** ÚLCERAS POR PRESIÓN

ESCALA UNIVERSAL DE VALORACIÓN DEL DOLOR

Aspectos Objetivos	Aspectos Subjetivos	Aspectos Sociales
<ul style="list-style-type: none"> Nivel de ingresos Educación Estado de salud Vivienda Seguridad social Relaciones sociales Alimentación Vestido 	<ul style="list-style-type: none"> Satisfacción con la vida Si es feliz con su vida Bienestar subjetivo Autoestima Autoconcepto Capacidad de adaptación/Resiliencia Dignidad 	<ul style="list-style-type: none"> Políticas públicas Programas sociales Servicios institucionales Pensiones no contributivas Cuidados

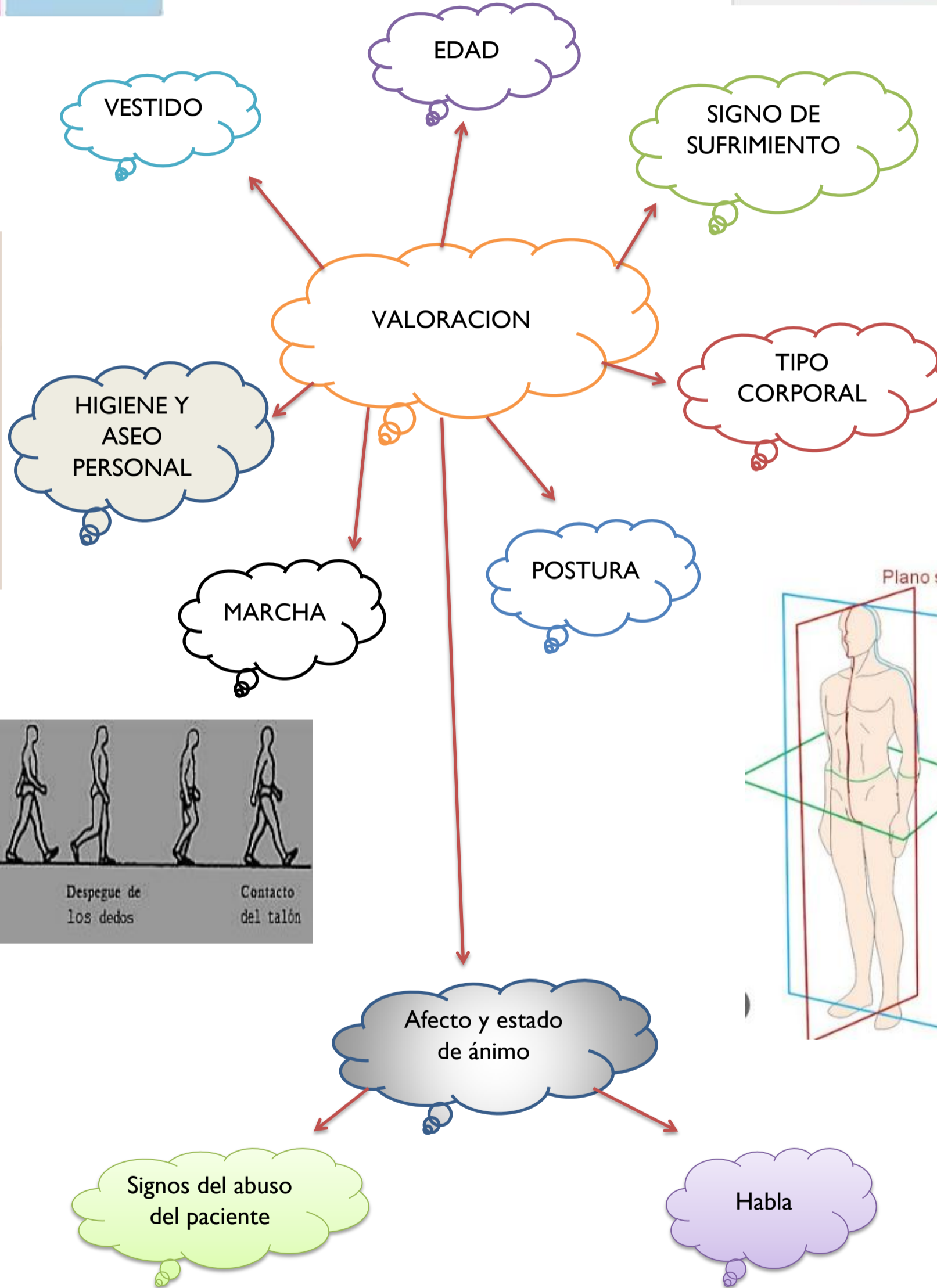

Cuidados de enfermería en la higiene personal

1. Hacer la habitación, mantenerla limpia y libre de olores.
2. Procurar el aseo personal del paciente.
3. Mantener la higiene de la piel.
4. Cuidar el pelo del paciente y cortar el pelo si es necesario.
5. Mantener las uñas cortadas y limpias.
6. Ayudar y vigilar al paciente cuando se baña.
7. Mantener la ropa limpia y cambiada.
8. Cuidar la dentadura postiza.

- PESO:** Es la medida de masa corporal.
- TALLA:** Crecimiento longitudinal de una persona.
- PERÍMETRO CEFÁLICO:** Perímetro de la cabeza en el mayor diámetro.
- PERÍMETRO TORÁCICO:** Medición del contorno del tórax.
- PERÍMETRO BRAQUIAL:** Medición de la circunferencia del brazo.



Tabla II. Síntomas ano-genitales de sospecha de abuso

- Traumatismo ano-genital
- Dolor anal o genital crónico
- Infección o secreción genital
- Cuerpo extraño anal o vaginal
- Inflamación anal
- Rectorragia
- Infección de transmisión sexual
- Embarazo
- Disuria
- Infección urinaria de repetición

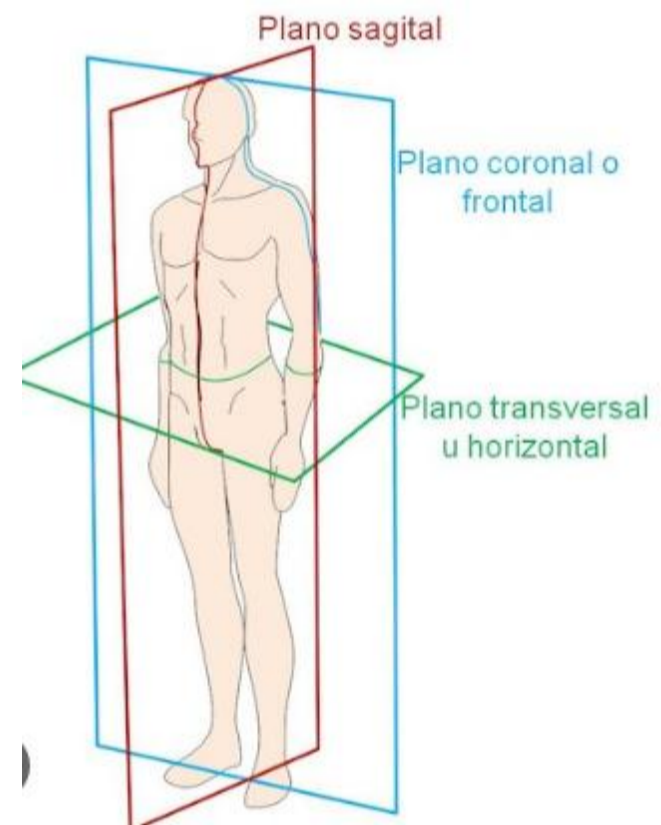
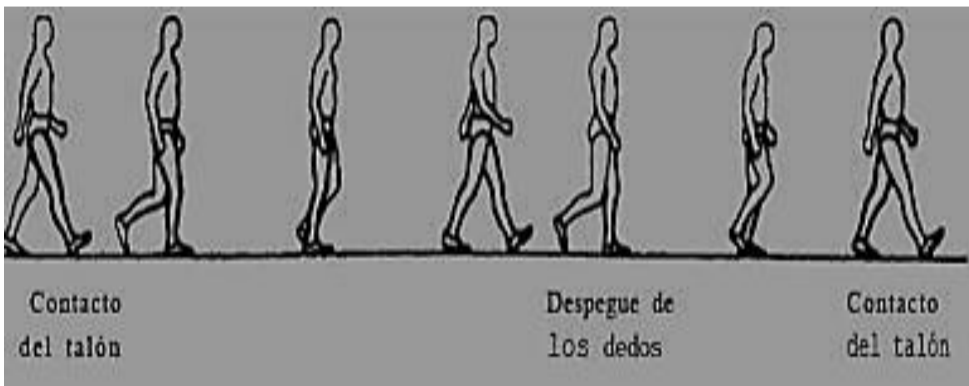