



**Nombre de alumno: Liliana
Guadalupe Espinosa Roblero**

**Nombre del profesor: María José
Hernández Méndez**

Nombre del trabajo: Mapa Mental

Materia: Submodulo 1.

PASIÓN POR EDUCAR

Grado: 2 semestre

Grupo: A

ESCALAS DE VALORACIÓN EN EL ADULTO MAYOR

Referencia a la edad

- INDICE DE KATZ:** HABILIDADES BÁSICAS DE LA VIDA DIARIA
- ESCALA HAMILTON:** DEPRESIÓN Y ANSIEDAD
- TEST DE YESAVAGE:** DEPRESIÓN
- MINI NUTRITIONAL ASSESSMENT:** ESTADO NUTRICIONAL
- ESCALA DOWDWIN:** RIESGO DE CAÍDAS
- ESCALA HANTON Y BRADY:** NIVEL DE ACTIVIDADES BÁSICAS DE LA VIDA DIARIA
- INDICE DE BARRIÉRES Y NIVOS DE OBTENCIÓN DE MANUTENCIÓN:** NIVEL DE ACTIVIDADES BÁSICAS DE LA VIDA DIARIA
- ESCALA TIMETI:** MARCHA Y EQUILIBRIO
- ESCALA ZARIT:** SENSACIÓN DEL CUIDADOR
- TEST PFEIFFER:** DETERIORO COGNITIVO
- ESCALA HORTON Y SPAEDER:** ULCERAS POR PRESIÓN

ESCALA UNIVERSAL DE VALORACIÓN DEL DOLOR

Nada de dolor ————— U por dolor posible

Aspectos Objetivos	Aspectos Subjetivos	Aspectos Sociales
<ul style="list-style-type: none"> Nivel de Ingresos Educación Estado de salud Vivienda Seguridad social Relaciones sociales Alimentación Vestido 	<ul style="list-style-type: none"> Satisfacción con la vida Si es feliz con su vida Bienestar subjetivo Autoestima Autoconcepto Capacidad de adaptación/Resiliencia Dignidad 	<ul style="list-style-type: none"> Políticas públicas Programas sociales Servicios institucionales Pensiones no contributivas Cuidados

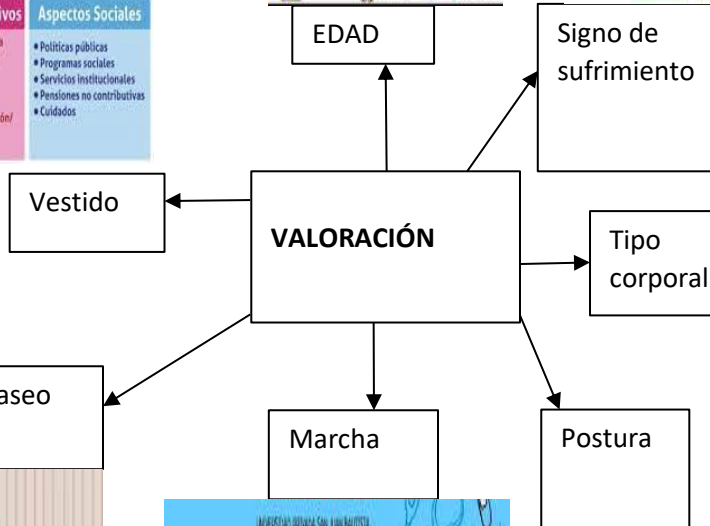

ANTROPOMETRÍA

Consulte su medida: [@soadeministerio](https://twitter.com/soadeministerio)

- PESO:** Es la medida de masa corporal.
- TALLA:** Crecimiento longitudinal de una persona.
- PERIMETRO CEFÁLICO:** Perímetro de la cabeza en el mayor diámetro.
- PERIMETRO TORÁCICO:** Medición del contorno del tórax.
- PERIMETRO BRAQUIAL:** Medición de la circunferencia del brazo.

www.guiadeenfermeria.org

Cuidados de enfermería en la higiene personal

Módulo: Cuidados Básicos en Enfermería
Tema: Cuidados de Enfermería en la Higiene Personal

1. Higiene personal: mantenerla limpia y fresca.
2. Baño: debe ser diario y en agua tibia.
3. Cepillado de dientes: debe ser dos veces al día.
4. Cuidado de la piel: mantenerla limpia y hidratada.
5. Cuidado de las uñas: mantenerlas cortas y limpias.
6. Cuidado de los pies: mantenerlos limpios y secos.
7. Cuidado de la cabeza: mantenerla limpia y fresca.
8. Cuidado de la ropa: mantenerla limpia y fresca.

EVALUACIÓN DE LA MARCHA

UNIVERSIDAD PRIVADA SAN JUAN BAPTISTA
FACULTAD DE CIENCIAS DE LA SALUD
ESCUELA PROFESIONAL DE MEDICINA HUMANA

CURSO: MEDICINA FÍSICA Y REHABILITACIÓN
DICENTE: SONIA MARÍA CALLETA, ORLANDO PÉREZ COLO
ALUMNOS: MARCELO VILLARREAL, LINA TELLADO SÁENZ, CARLOS TORRES OLIVERA, GABRIEL ELLAIBETH PARRA, FRANCISCO LÓPEZ, CELINA SUAREZ, JESSICA EL

Posición anatómica estándar

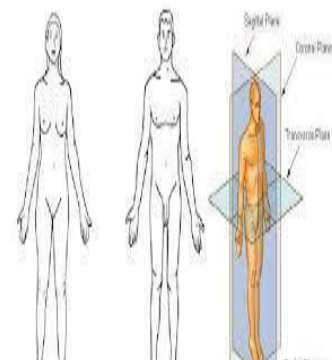



Afecto y estado de ánimo

VALORACIÓN

Habla

Signos del abuso del paciente

Tabla II. Síntomas ano-genitales de sospecha de abuso

- Traumatismo ano-genital
- Dolor anal o genital crónico
- Infección o secreción genital
- Cuerpo extraño anal o vaginal
- Inflamación anal
- Rectorragia
- Infección de transmisión sexual
- Embarazo
- Disuria
- Infección urinaria de repetición

