



UNIVERSIDAD DEL SURESTE

MAESTRIA EN ADMINISTRACION EN SISTEMA DE SALUD

PRESENTA:

SILMAR REYES CRUZ

TEMA:

UNIDAD 2-3.

**NATURALEZA JURIDICA DE LAS INSTITUCIONES DE
SALUD – LA PRESTACION DE LOS SERVICIOS DE SALUD**

(MAPA CONCEPTUAL)

PARCIAL:

NUMERO 2

MATERIA:

**ASPECTOS LEGALES EN LA ORGANIZACIÓN DE ATENCION
MEDICA**

NOMBRE DEL PROFESOR:

MAESTRA: MONICA ELIZABETH CULEBRO GOMEZ

CUATRIMESTRE:

SEGUNDO

Fecha:

10/FEBRERO/2023

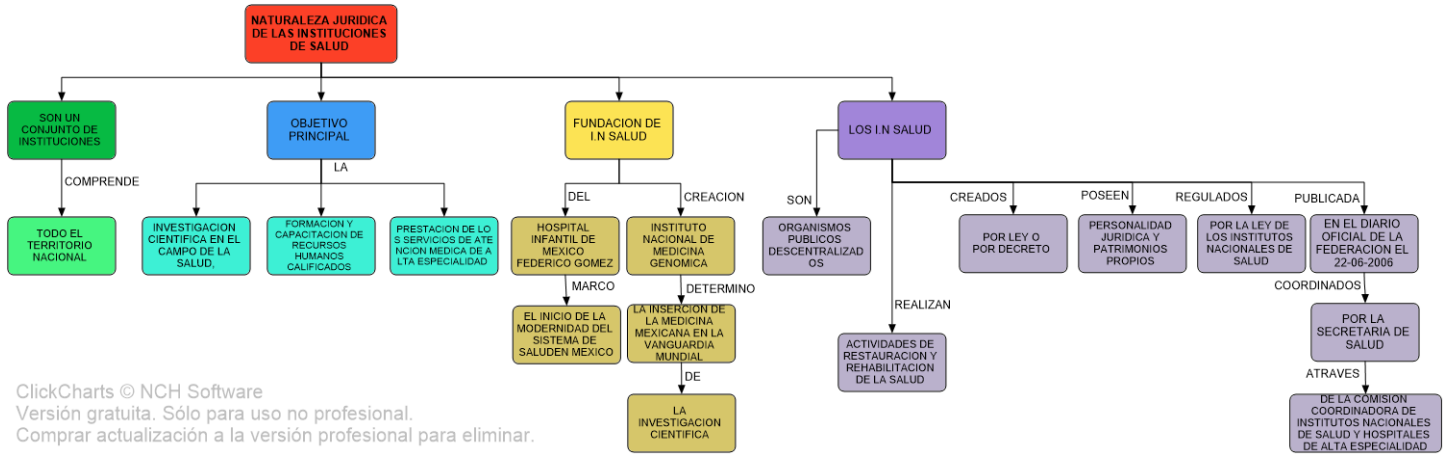

ClickCharts © NCH Software
 Versión gratuita. Sólo para uso no profesional.
 Comprar actualización a la versión profesional para eliminar.



ClickCharts © NCH Software
 Versión gratuita. Sólo para uso no profesional.
 Comprar actualización a la versión profesional para eliminar.

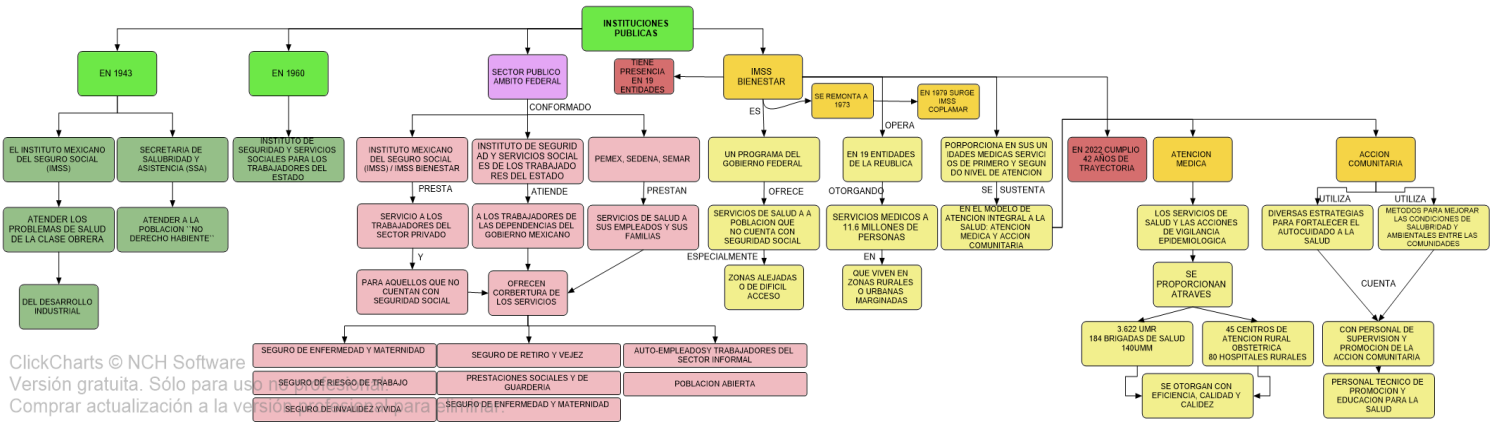

ClickCharts © NCH Software
 Versión gratuita. Sólo para uso personal.
 Comprar actualización a la versión profesional para empresas.

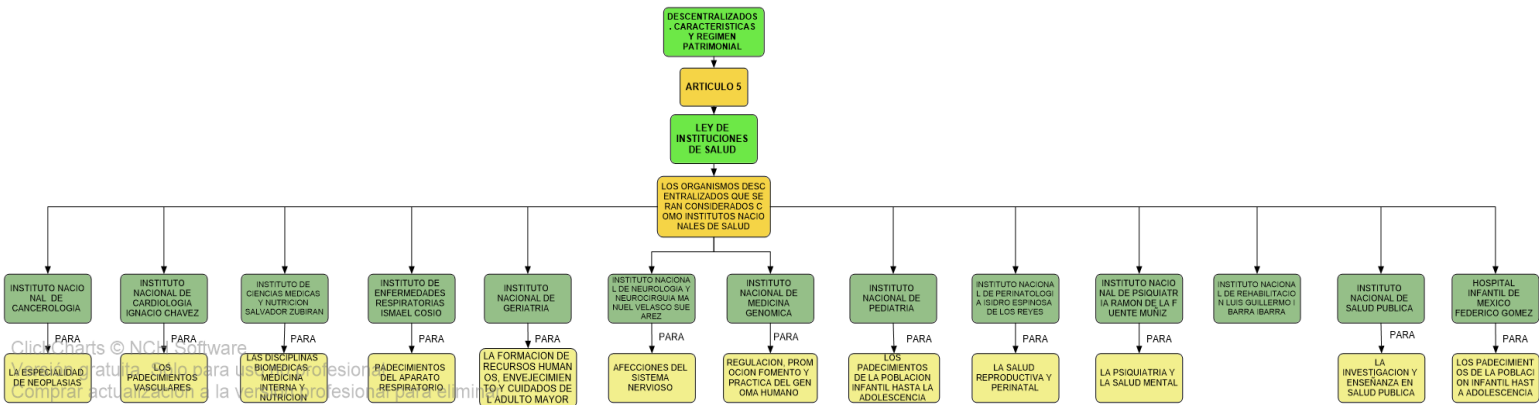

ClickCharts © NCH Software
 Versión gratuita. Sólo para uso personal.
 Comprar actualización a la versión profesional para empresas.

