

TRIAGE DE URGENCIAS

Carlos Emilio Ocaña Vazquez

Reanimacion Inmediato

Paciente en condiciones que amenazan la vida , requiriendo una intervencion medica de inmediato

Disnea severa, inconsciente , ausencia de signos vitales y convulsiones

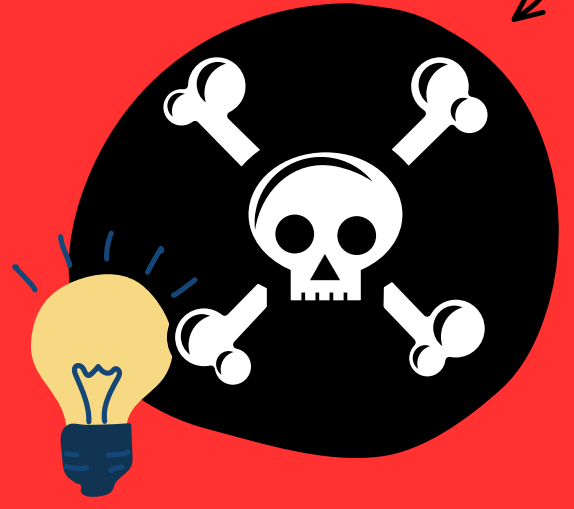

Emergencia menos de 30 min

paciente que puede respirar por si mismo, esta consciente, pero tiene un problema que amenaza la vida o perdida de extremidad u organo

Personas agitadas, dolor severo, y afecciones en las cuales el tiempo es critico y puede empeorar

Urgencia menos de 2h

paciente estable, con condiciones que pueden empeorar hacia una emergencia, molestias que interfieren en el trabajo o en actividades cotidianas



Urgencia menor Menos de 4 hrs

pacientes con condiciones relacionadas a su edad, angustia, deterioro potencial o sintomas que disminuyen con la intervencion medica



No urgente menos de 5 hrs

condiciones que pueden ser agudas pero no comprometen el estado general del paciente y no representa riesgo evidente

