



nombre del alumno:

Uziel Domínguez Álvarez

docente:

dra. Olga carolina monterro reyes

asignatura:

salud publica

actividad:

infografías

carrera:

medicina humana

temas a realizar:

- **indicadores demográficos**
- **epidemiologia**

lugar y fecha:

Tapachula Chiapas a21/04/23



INDICADORES DEMOGRÁFICOS

Elaborado por : Uziel Domínguez Álvarez

1

¿QUE ES UN INDICADOR DEMOGRAFICO?

Es un conjunto de datos que vinculan el tamaño y crecimiento poblacional con la dinámica de los componentes que intervienen (fecundidad, mortalidad y migraciones), así como los efectos en su composición (por sexo y edad, lugar de nacimiento

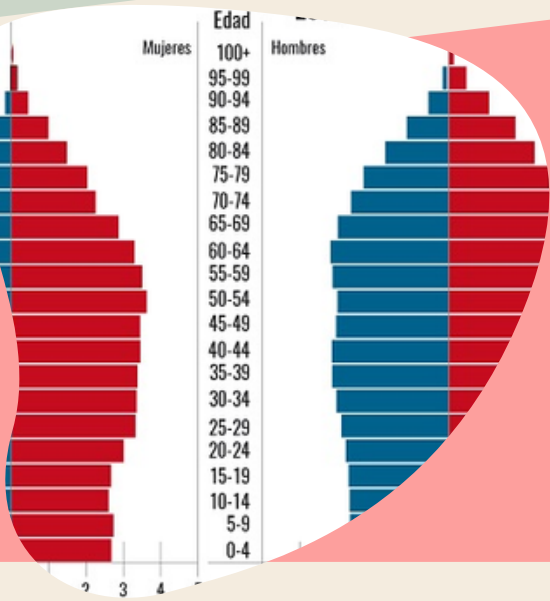
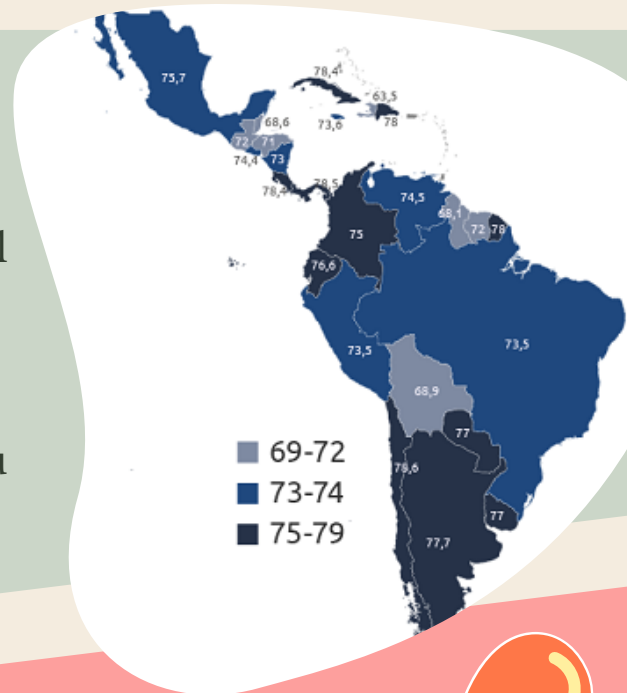

IMPORTANCIA DE LOS INDICADORES DEMOGRAFICOS

2

Los datos demográficos son necesarios para calcular muchos de los indicadores relacionados con la salud. Entre los datos de un censo nacional se encuentran: a) la población total, por sexo, edad, origen étnico; b) el aumento de la población; c) la proporción de población rural y urbana, y d) la razón de dependencia.

3

¿CUÁLES SON LOS INDICADORES DEMOGRAFICOS QUE EXISTEN?

- Sexo.
- Edad.
- Edad y Sexo.
- Estado civil/estado conyugal.
- Raza o grupo étnico.
- Características educativas.
- Características económicas.
- Lugar nacimiento.



¿CUÁL ES LA FINALIDAD DEL ANÁLISIS DEMOGRÁFICO?

4

El objetivo de la Demografía consiste en estudiar los movimientos que se presentan en las poblaciones humanas. El término de población debe ser entendido como el conjunto de personas que se agrupan en cierto ámbito geográfico y está propenso a continuos cambios

5

¿CUÁLES SON LOS INDICADORES?

Un indicador es una característica específica, observable y medible que puede ser usada para mostrar los cambios y progresos que está haciendo un programa hacia el logro de un resultado específico.



<https://www.google.com/search?q=indicadores+demograficos+definicion&bih=544&biw>

FUENTE DE INFORMACIÓN: q=indicadores+demograficos+definicion&bih=544&biw

epidemiología

Elaborado por: Uziel Domínguez Álvarez

1

¿QUE ES LA EPIDEMIOLOGIA?

La epidemiología es la rama de la salud pública que tiene como propósito describir y explicar la dinámica de la salud poblacional, identificar los elementos que la componen y comprender las fuerzas que la gobiernan, a fin de intervenir en el curso de su desarrollo natural

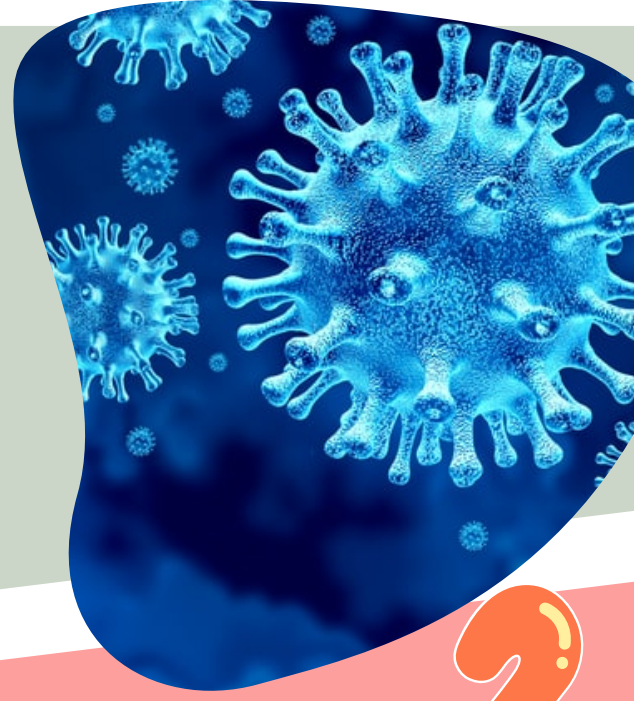

¿QUÉ ES LA EPIDEMIOLOGÍA SEGÚN LA OMS?

Se define como el estudio de la distribución, frecuencia y determinantes del proceso salud-enfermedad en poblaciones humanas.

2

3

¿CUÁLES SON LOS TIPOS DE EPIDEMIOLOGÍA?

CLASIFICACIÓN DE LOS ESTUDIOS EPIDEMIOLÓGICOS

Según el objetivo general de los estudios, estos se pueden clasificar en descriptivos y analíticos.



¿CUÁL ES EL OBJETIVO DE LA EPIDEMIOLOGÍA?

El principal objetivo de la epidemiología es desarrollar conocimiento de aplicación a nivel poblacional (cuadro I) y por esta razón es considerada como una de las ciencias básicas de la salud pública.

4



5

¿CUÁLES SON LAS APLICACIONES DE LA EPIDEMIOLOGÍA?

la vigilancia de enfermedades determinando la historia natural de la enfermedad, la búsqueda de las causas, la valoración de las pruebas de diagnóstico, la evaluación de la eficacia de los tratamientos y de nuevas intervenciones y en la evaluación del desempeño de los servicios de salud.



[https://www.google.com/search?](https://www.google.com/search?q=EPIDEMIOLOG%C3%8DA&source=lmns&bih=544&biw=1280&rlz=1C1CHBF_esMX1018MX1018&hl)

FUENTE DE INFORMACIÓN: [q=EPIDEMIOLOG%C3%8DA&source=lmns&bih=544&biw=1280&rlz=1C1CHBF_esMX1018MX1018&hl](https://www.google.com/search?q=EPIDEMIOLOG%C3%8DA&source=lmns&bih=544&biw=1280&rlz=1C1CHBF_esMX1018MX1018&hl)