



Imagenología

Tema;

Trauma del tórax

Profesor:

Dr. Cristóbal Eduardo porras ramos

Alumna:

Yesica de Jesús Gómez López

4 semestres

1 unidad

TRAUMA DE TORAX

ES UNA CAUSA FRECUENTE DE DISCAPACIDAD Y MORTALIDAD SIGNIFICATIVA, LA PRINCIPAL CAUSA DE MUERTE DESPUES DE UN TRAUMA FISICO A LA CABEZA Y LESIONES DE LA MOLECULA ESPINAL.

Trauma de tórax

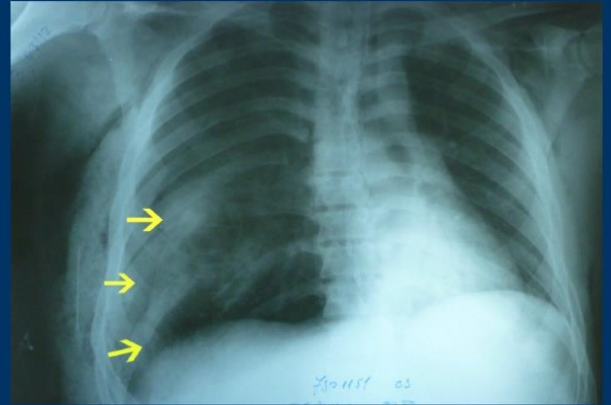

SE DEFINE COMO TORAX INESTABLES A LA LESION QUE RESULTA DE UNA TRAUMA CERRADO, PRODUCIENDO UNA DISOCIACION COMPLETA.

Los traumatismos torácicos son una causa de mortalidad importante, luego de los traumatismos craneoencefálicos y espinales.

El tórax inestable es la forma más severa de lesión contusa con una tasa de mortalidad del 10 – 20% que típicamente se acompaña de contusión pulmonar.

La respiración paradójica, las fracturas costales y la contusión pulmonar contribuyen a la hipoxemia del paciente, siendo la última la principal causante de hipoxia de acuerdo al grado y extensión de lesión.



TRAUMATISMO TORACICO

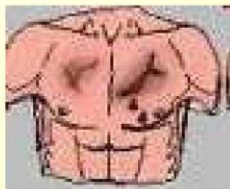

Manuel Marín Risco

El trauma torácico es común en el paciente poli traumatizado y es una fuente significativa de discapacidad, mortalidad y morbilidad.

El tratamiento definitivo consta de diferentes modalidades que van desde la analgesia oral y parenteral, uso de ventilación mecánica asistida y fijación quirúrgica.



A pesar de la prevalencia y reconocimiento del tórax inestable asociado a contusión pulmonar, la morbilidad y mortalidad de este cuadro complejo han permanecido constantes sin presentar mejoría

BIBLIOGRAFIA

[rnc154b.pdf \(medigraphic.com\)](#)