



**Mi Universidad**

Nombre del Alumno:

**Carlos Ulises Gordillo Cancino**

**Catedrático:**

**Dr. Cristobal E. Porras Ramos**

Licenciatura:

**Medicina Humana**

Cuatrimestre: **2**

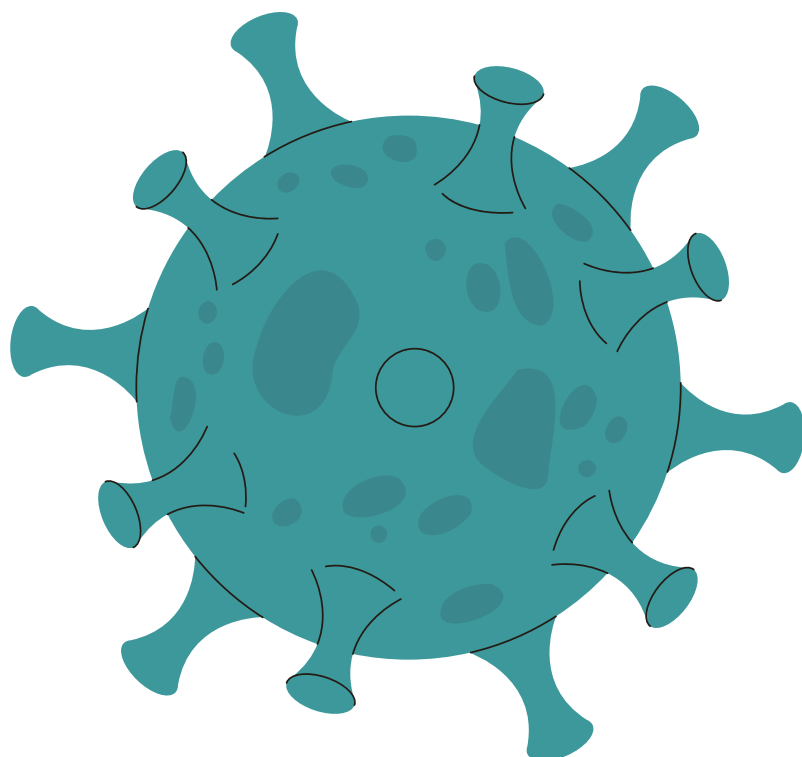



# Epidemiología

Rama de la Salud Pública que tiene como propósito describir y explicar la dinámica de la salud poblacional.

## Objetivo

Detectar cambios agudos en la ocurrencia y distribución de las enfermedades.

## Asociación Causal

Es aquella existente entre dos categorías de eventos cuando al alterar la frecuencia o la calidad de uno sigue una alteración.

## Características

Llega hacer la disciplina que estudia la frecuencia y distribución de fenómenos relacionados con la salud.

## Tipos de la epidemiología

Se llegan a clasificar en descriptivos y analíticos, los descriptivos abarcan la frecuencia y la distribución de las enfermedades en las poblaciones con relación a las variables.

## Comprobación del tipo asociación:

- Fuerza de asociación
- Congruencia
- Relación temporal
- Gradiente dosis-respuesta
- Analogía.
- Creabilidad biológica
- Especificidad