

MATERIA: ANTROPOLOGIA MEDICA II

DOCENTE: DR.MANUEL EDUARDO GÓMEZ LÓPEZ.

ALUMNO: KAREN LIZETH NÁJERA CAPIO.

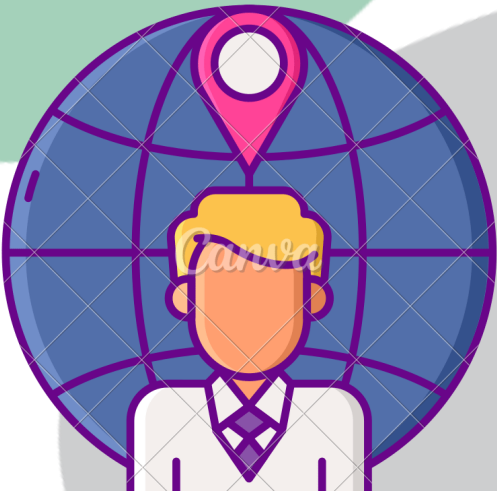

PARCIAL: 1
SEMESTRE: 2

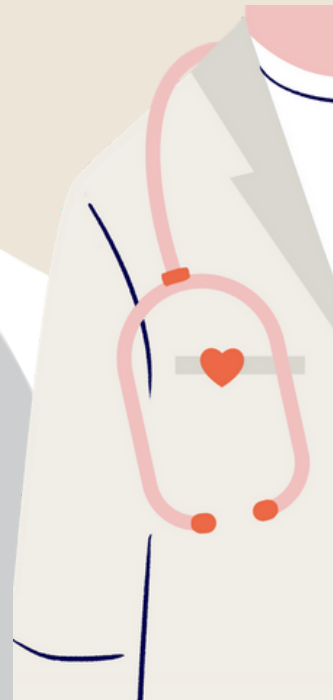

CONCEPTO Y OBJETIVOS DE LA ANTROPOLOGÍA MÉDICA

¿QUÉ ES?

La antropología en salud es un campo emergente de la antropología social o cultural, fundamentado en la investigación y la producción de teorías sobre los procesos sociales y sus representaciones culturales en la salud, la enfermedad y las prácticas de atención o asistencia relacionadas con ella.

OBJETIVO

Tiene como objeto de estudio y análisis, los distintos sistemas, creencias y prácticas respecto a la salud y al proceso salud-enfermedad- atención en cualquier tipo de sociedad.

CLASIFICACIÓN

como la Medicina constitucional, la Antropología Forense, la Etnomedicina, la Etnopsiquiatría, la Etnobotánica, la Etnozoología, la Antropogeografía y Geografía médica, la Folkmedicina y otras pertenecen a la esfera de la Antropología Médica.

CAMPOS DE ACCIÓN DE LA ANTRPOLOGÍA MEDICA

¿CUÁLES SON?

Existen cuatro campos principales de la antropología: la biológica, la cultural, la lingüística y la arqueología. Cada una se enfoca en un conjunto diferente de intereses y, utilizan diferentes técnicas de investigación.

ARQUEOLOGÍA
Y
ANTROPOLOGÍA
CULTURAL

Los arqueólogos estudian la cultura humana analizando los objetos y edificaciones que la gente ha fabricado en el tiempo. También analizan huesos y dientes humanos para obtener información sobre la dieta de las personas y las enfermedades que se padecían en el pasado.

La antropología cultural está interesada en aprender sobre los aspectos culturales de las sociedades humanas en todo el mundo, organizaciones sociales y políticas, patrones económicos y las creencias religiosas.

ANTROPOLOGÍA
LINGÜÍSTICA
Y
ANTROPOLOGÍA
BIOLÓGICA

La antropología lingüística estudia el proceso de comunicación humana. Se encarga de analizar fenómenos como...

- La fisiología del habla.
- La estructura y función de los idiomas.
- Las influencias sociales y culturales en el habla y la escritura.

La antropología biológica, o antropología física, busca comprender cómo los humanos se adaptan a diferentes entornos o ambiente naturales, por que se generan enfermedades y muertes prematuras, y cómo evolucionaron estos a partir de otros animales.