

Andy Janet Perez Diaz

Dr. Manuel Eduardo Gómez López

Antropología Medica

MAPA CONCEPTUAL

HP

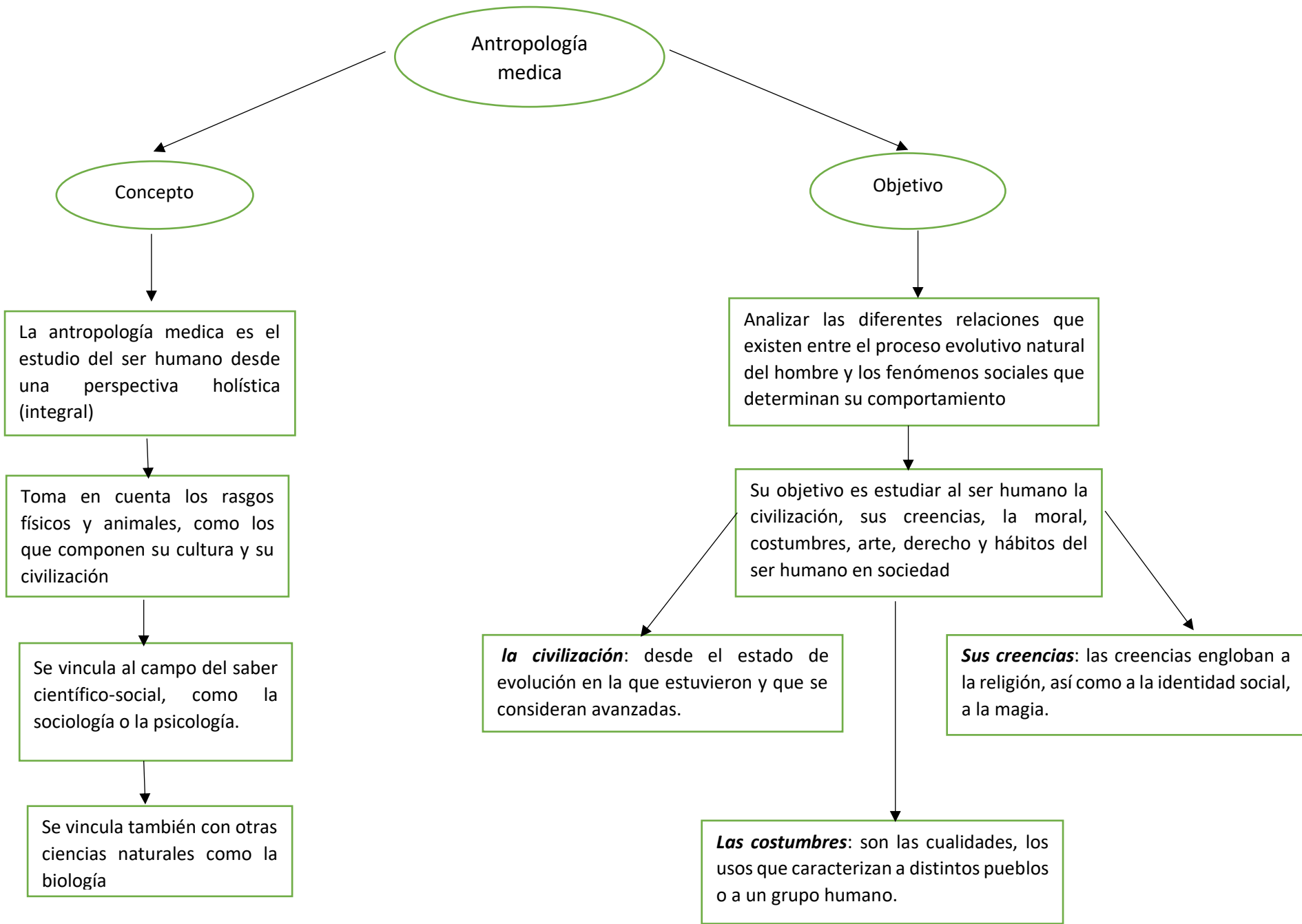

Campos de acción de la antropología medica

Existen cuatro campos principales de la antropología: la biológica, la cultural, la lingüística y la arqueología. Cada uno se enfoca en un conjunto diferente de intereses y, utilizan diferentes técnicas de investigación.

Biológica

Realizan investigaciones en poblaciones antiguas y modernas, trabajando con la genética de poblaciones, bioarqueología, biodemografía.

Esta disciplina estudia al ser humano dentro de un marco evolutivo, enfatizando la relación entre biología y cultura.

Hace entender del por qué se generan enfermedades y muertes prematuras, y como evolucionaron estos a partir de otros animales.

Cultural

Se centra en el estudio del ser humano por medio de su cultura, esta como el conjunto de costumbres, mitos, creencias, normas y valores.

Estos grupos en el que varios individuos tienen contacto, se comparten las visiones individuales de cada uno.

Lingüística

Una disciplina reciente, que se basa en la gramática o las formas lingüísticas en su primera etapa.

Esta rama se distingue, se caracteriza o se especializa en el estudio de las diversas lenguas habladas por el hombre.

Se identifica por como cada persona modela su forma de hablar y da forma a la comunicación, constituyendo una parte fundamental de la identidad social y cultural de una comunidad.

Arqueología

Es una ciencia que busca estudiar cambios que se han generado en la evolución de la sociedad desde la antigüedad hasta la actualidad.

Busca reconstruir y describir el comportamiento humano en base a lo que han vivido en épocas pasadas antiguas.

Búsqueda e interpretación de restos materiales antiguos.