

MUESTRAS CLÍNICAS PARA EL ESTUDIO MICROBIOLÓGICO

ES UN PROCESO PARA EL DIAGNÓSTICO CLÍNICO DE LAS ENFERMEDADES INFECCIOSAS.

1. UROCULTIVO

- MICCIÓN ESPONTÁNEA
- CATETERISMO TRANSURETRAL
- SONTA VESICAL PERMANENTE

EXAMEN DE LABORATORIO PARA ANALIZAR SI HAY BACTERIAS U OTROS MICROBIOS EN UNA MUESTRA DE ORINA.

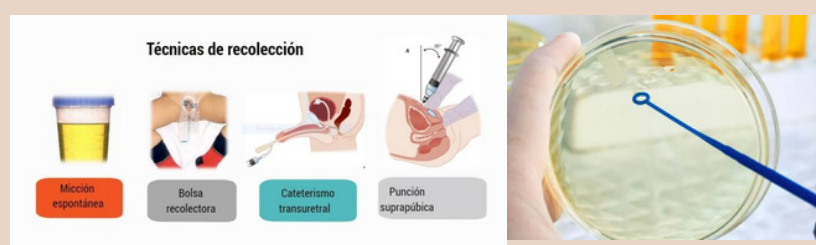

2. PUNCIÓN LUMBAR

- LÍQUIDO CEFALORRAQUÍDEO

SE ANALIZA EL LCR PARA AYUDAR A DIAGNOSTICAR ENFERMEDADES DEL CEREBRO Y LA MÉDULA ESPINAL.

- PARA LA PUNCIÓN LUMBAR SE INTRODUCE UNA AGUJA EN EL ESPACIO DE LAS VERTEBRAS L3 Y L4, PARA EXTRAER EL LCR

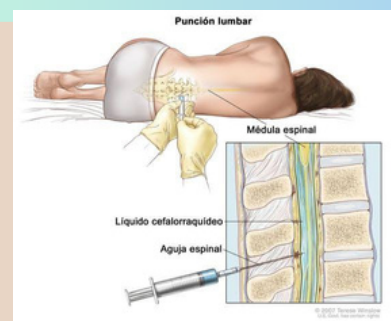

3. BIOPSIA

- BIOPSIA CON AGUJA
- BIOPSIA ENDOSCÓPICA
- BIOPSIA DE PIEL
- BIOPSIA DE MÉDULA ÓSEA

ES UN PROCEDIMIENTO DONDE SE EXTRAE UNA MUESTRA DE TEJIDO PARA SU ANÁLISIS

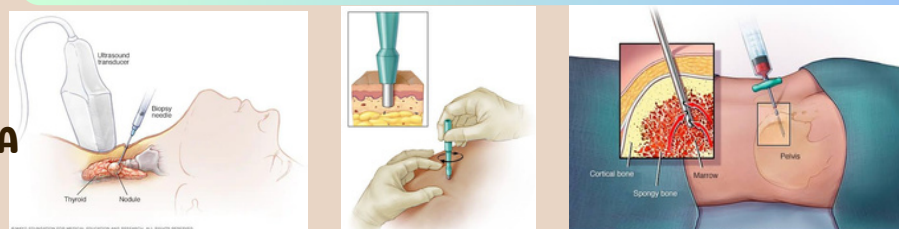

4. HEMOCULTIVO

MÉTODO DIAGNÓSTICO PARA DETECTAR MICROORGANISMOS EN LA SANGRE.

- PUNCIÓN PERIFÉRICA
- CATÉTER VENOSO CENTRAL

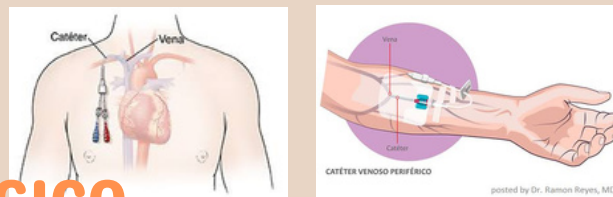

5. EXAMEN CITOLÓGICO

- TORACOCENTESIS

PRUEBA DE LABORATORIO DEL LÍQUIDO PLEURAL PARA DETECTAR PRESENCIA DE CÉLULAS CANCEROSAS EN LOS PULMONES.



6. CULTIVO DE ESPUTO

- EXPECTORACIÓN

PRUEBA PARA IDENTIFICAR EL MICROORGANISMO QUE CAUSA INFECCIÓN EN EL APARATO RESPIRATORIO.



BIBLIOGRAFÍA:

- Urocultivo. (s/f). Medlineplus.gov. Recuperado el 5 de mayo de 2023
- Biopsia: Algunos tipos de biopsia que se utilizan para diagnosticar el cáncer. (2021, diciembre 17). Mayo Clinic
- Punción lumbar (punción espinal). (s/f). Medlineplus.gov. Recuperado el 5 de mayo de 2023
- (S/f). Gob.mx.
- Examen citológico del líquido pleural. (s/f). Medlineplus.gov. Recuperado el 5 de mayo de 2023
- Prueba - Cultivo-esputo - Que es, Para que se realiza y Cómo se realiza. (s/f). Saludemia.com.