Nombre del Alumno: Debora Mishel Trujillo Liévano

Nombre del tema: esteanosis e insuficiencia valvular

Parcial: 2

Nombre de la Materia: fisiopatología

Nombre del profesor: Horacio Muñoz Guillen

Nombre de la Licenciatura: medicina humana

Cuatrimestre: 2

Fecha de elaboración: 22 de abril del 2023

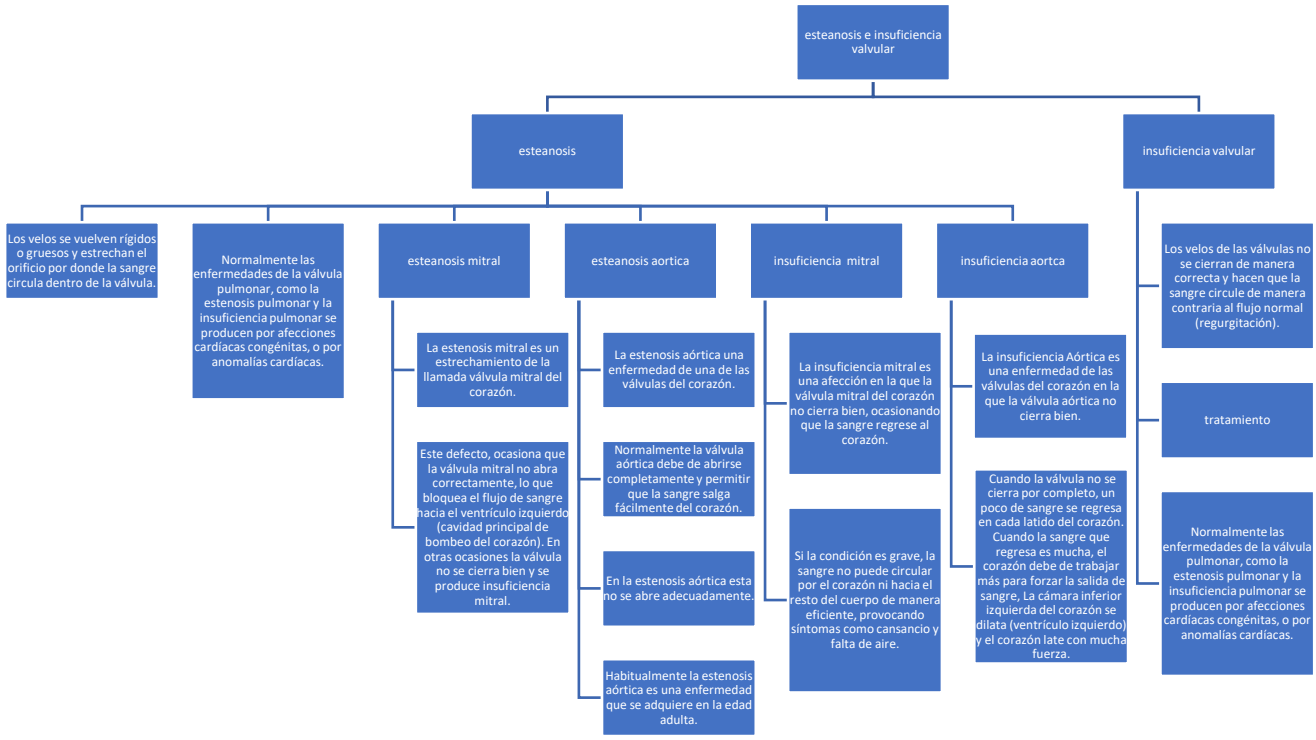
esteanosis e insuficiencia valvular
esteanosis
insuficiencia valvular
Los velos se vuelven rígidos o gruesos y estrechan el orificio por donde la sangre circula dentro de la válvula.
Normalmente las enfermedades de la válvula pulmonar, como la estenosis pulmonar y la insuficiencia pulmonar se producen por afecciones cardíacas congénitas, o por anomalías cardíacas.
esteanosis mitral
esteanosis aortica
insuficiencia mitral
insuficiencia aortca
La estenosis mitral es un estrechamiento de la llamada válvula mitral del corazón.
Este defecto, ocasiona que la válvula mitral no abra correctamente, lo que bloquea el flujo de sangre hacia el ventrículo izquierdo (cavidad principal de bombeo del corazón). En otras ocasiones la válvula no se cierra bien y se produce insuficiencia mitral.
La estenosis aórtica una enfermedad de una de las válvulas del corazón.
Normalmente la válvula aórtica debe de abrirse completamente y permitir que la sangre salga fácilmente del corazón.
En la estenosis aórtica esta no se abre adecuadamente.
Habitualmente la estenosis aórtica es una enfermedad que se adquiere en la edad adulta.
La insuficiencia mitral es una afección en la que la válvula mitral del corazón no cierra bien, ocasionando que la sangre regrese al corazón.
Si la condición es grave, la sangre no puede circular por el corazón ni hacia el resto del cuerpo de manera eficiente, provocando síntomas como cansancio y falta de aire.
La insuficiencia Aórtica es una enfermedad de las válvulas del corazón en la que la válvula aórtica no cierra bien.
Cuando la válvula no se cierra por completo, un poco de sangre se regresa en cada latido del corazón. Cuando la sangre que regresa es mucha, el corazón debe de trabajar más para forzar la salida de sangre, La cámara inferior izquierda del corazón se dilata (ventrículo izquierdo) y el corazón late con mucha fuerza.
Los velos de las válvulas no se cierran de manera correcta y hacen que la sangre circule de manera contraria al flujo normal (regurgitación).
tratamiento
Normalmente las enfermedades de la válvula pulmonar, como la estenosis pulmonar y la insuficiencia pulmonar se producen por afecciones cardíacas congénitas, o por anomalías cardíacas.