



UNIVERSIDAD DEL SURESTE

PRESENTA

Lucía Guadalupe Zepeda Montúfar

OCTAVO SEMESTRE EN LA LICENCIATURA DE MEDICINA HUMANA

TEMA: "Revisión sistemática".

ACTIVIDAD: Diagrama de flujo

ASIGNATURA: Medicina basada en evidencias

UNIDAD II

CATEDRÁTICA: Dra. Mónica Gordillo Rendón

TUXTLA GUTIÉRREZ; CHIAPAS 27 A DE MAYO DEL 2023

IDENTIFICACIÓN

CRIBADO

INCLUIDOS

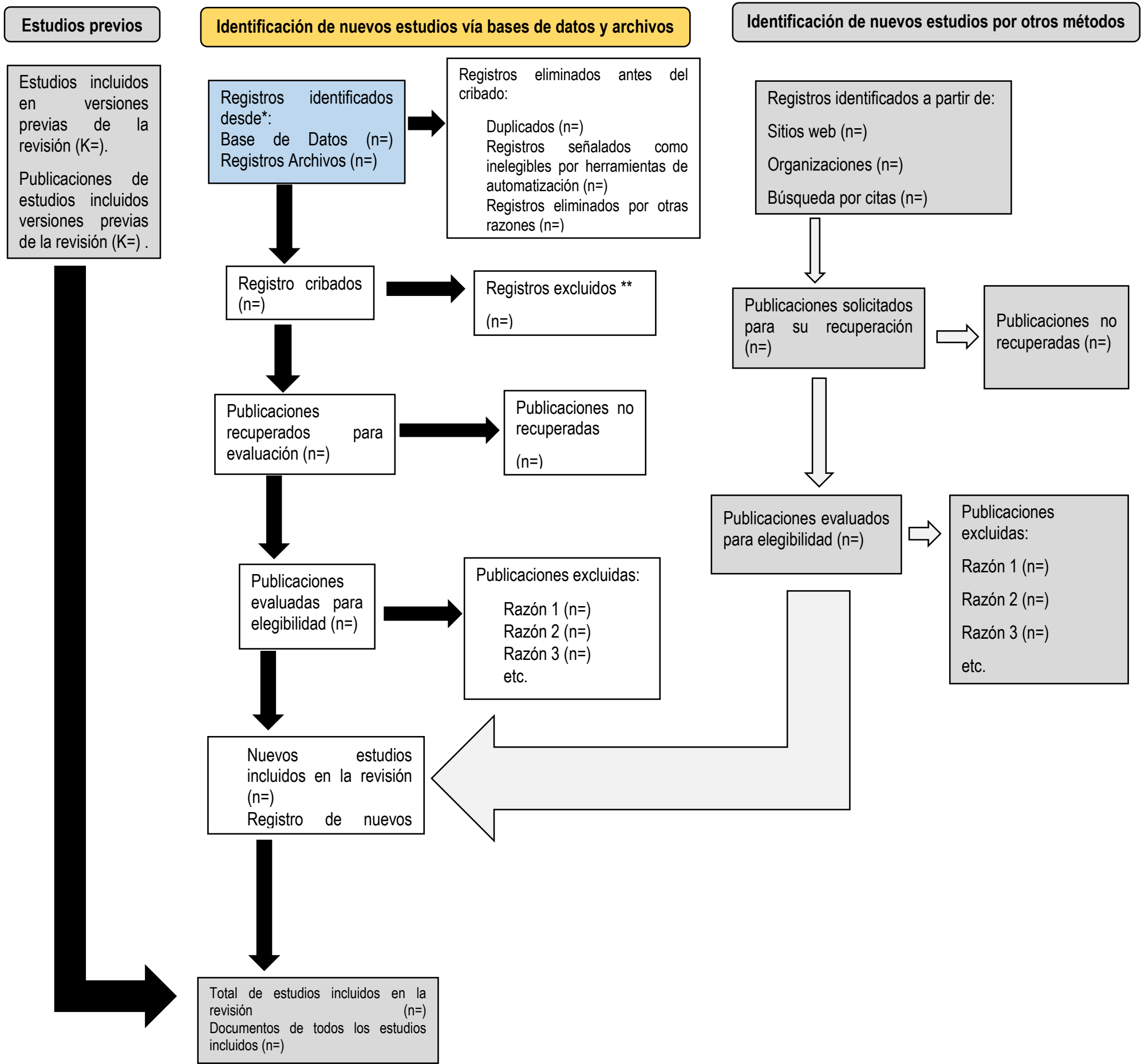

*Considere, si es factible hacerlo, informar del número de registros o citas identificados en cada base de datos o registros buscados (en lugar del número total encontrados en todas la base de datos/o bases de registros)

**Si se utilizaron herramientas de aprendizaje automático, indique cuantos registros fueron excluidos por humanos y cuantos fueron excluidos por estas herramientas.