

UNIVERSIDAD DEL SURESTE



PROPEDEUTICA, SEMIOLOGIA Y DIAGNOSTICO FISICO

**SEMESTRE:
4TO SEMESTRE**

**NOMBRE:
Yajaira Gpe. Méndez Guzmán**

**DOCENTE:
DR. MONICA GORDILLO**

**FECHA:
26/04/2023**

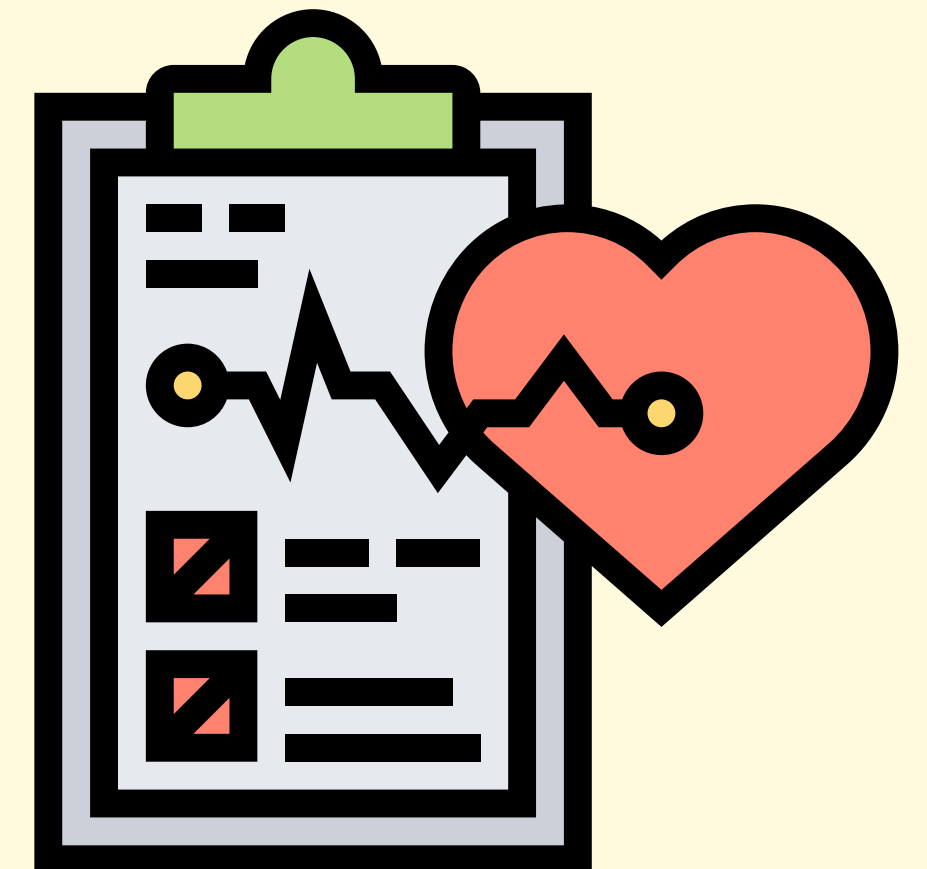

¿QUE ES?

Aspecto del semblante que revela alguna alteración o enfermedad del organismo

Facies parkinsoniana

- Se caracteriza por inexpressión de la cara, fijeza de la mirada, falta de parpadeo, supresión de la mímica, aspecto grasoso de la cara.
- cara de pomada y la boca entreabierta con sialorrea.

Facies ictérica

Consiste en la coloración amarilla de la cara y de las escleróticas por aumento de la bilirrubina en sangre; se ve en ictericias hemolíticas, por retención de la bilirrubina y por obstáculo en su eliminación

FACIES ANORMALES QUE PODRÍAS DESCRIBIR EN UN PACIENTE

Facies del síndrome de Claude Bernard Horner.

Producida por parálisis del simpático cervical,

- se caracteriza por disminución de la hendidura palpebral
- enoftalmos del lado paralizado, congestión de la conjuntiva y miosis por predominio de la acción del motor ocular común y ptosis palpebral.

Facies peritoneal o hipocrática.

Mejillas hundidas, nariz afilada, enoftalmos y cianosis en los labios. Se ve en peritonitis aguda, con frecuencia se acompaña de signos evidentes de deshidratación.

Facies de risa sardónica

- máscara tetánica Se observa en el tétanos, la frente se arruga, las cejas y alas de la nariz se elevan, las comisuras labiales son atraídas hacia arriba y hacia afuera.
- al tiempo que los labios contracturados descubren los dientes, dibujando con la boca en conjunto una especie de risa permanente, de risa sardónica o espasmo cínico.

