

Fascies anormales

Luis angel vasquez rueda

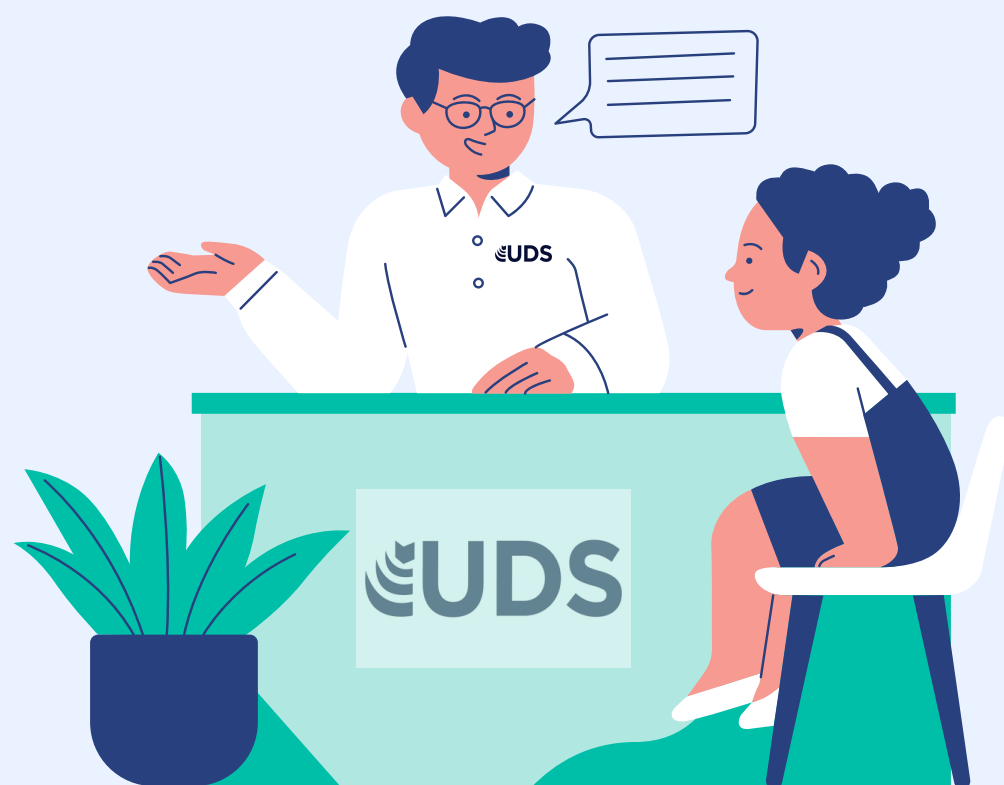

Referencia bibliográfica:
<https://www.semiologiaclinica.com/index.php/articlecontainer/examenfisico/192-facies-anormales>

FASCIES ANORMALES EN EL PACIENTE

Síndrome de Cushing

Es redondeada, rubicunda, con moretones y equimosis. El tejido adiposo se deposita en la zona cervical y dorsal. La obesidad es central, con miembros delgados. El mediastino puede estar ensanchado por incremento del tejido adiposo, y es frecuente el hirsutismo.

Fascie de virilización

Son mujeres hirsutas, con acné facial y calvicie; tienen apariencia masculina.

Facies anormales neurológicas

Se caracteriza por presentar una frente amplia con nariz aplastada, y se la observa en los enanos con cabeza grande

acromegalia

Estas facies se caracterizan por el agrandamiento del cartílago de la nariz, prognatismo del maxilar inferior, que se debe al crecimiento de la mandíbula, con dientes separados y agrandamientos de los senos paranasales.

Enfermedad de Addison

Es una facies inexpresiva, en la cual llaman la atención el oscurecimiento de la piel y la presencia de pigmentación gris o marrón en la boca o las encías.

Hipertiroidismo

Cara de asustado que puede acompañarse de exoftalmos y retracción palpebral; la piel es aterciopelada y húmeda, los cabellos son finos y puede haber agrandamientos del cuello. El exoftalmos puede ser uni o bilateral, y se ve con más frecuencia en la enfermedad de GravesBasedow.

Hipotiroidismo

Fundamentalmente somnolienta. Existe agrandamiento lingual, labios gruesos, y piel pálida por la anemia, seca y fría. La hendidura palpebral está achicada y el pelo es ralo, con pérdida de la cola de las cejas. El aspecto somnoliento la diferencia de las facies del renal crónico.

