



facie de risa sardonica

Se observa en el tétanos, la frente se arruga, las cejas y alas de la nariz se elevan, las comisuras labiales son atraídas hacia arriba y hacia afuera, al tiempo que los labios contracturados descubren los dientes, dibujando con la boca en conjunto una especie de risa permanente, de risa sardónica o espasmo cínico.

¿Que es?

se refiere al aspecto o expresión de la cara, a medida que transcurre la entrevista médica, es posible captar si el paciente está sereno, angustiado, depresivo, etc. La expresión de su cara lo delata en una serie de aspectos.

Facie isterica

Consiste en la coloración amarilla de la cara y de las escleróticas por aumento de la bilirrubina en sangre; se ve en ictericias hemolíticas, por retención de la bilirrubina y por obstáculo en su eliminación.



FACIES ANORMALES

Facie leonina

Aspecto de la cara que parece a la de un león. Se produce por lesiones infiltrativas en la piel de la cara y es típica de la lepra lepromatosa

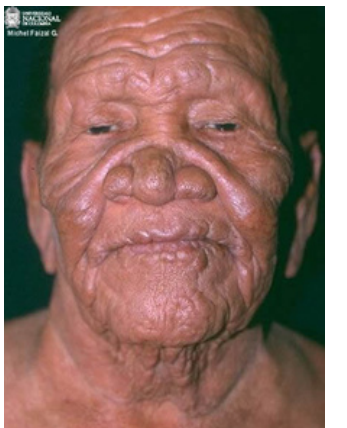

Facies caquética

Con palidez y relieves óseos marcados, con cara triste y cansada, con un tinte pardo-grisáceo. Se ve en desnutrición y en neoplasias.



Facie parkinsoniana

Se caracteriza por inexpressión de la cara, fijeza de la mirada, falta de parpadeo, supresión de la mímica, aspecto grasoso de la cara —cara de pomada— y la boca entreabierta con sialorrea.



Hypomimia