

UNIVERSIDAD DEL SURESTE

Medicina Humana

Dra. Mónica Gordillo Rendón

Yereni Monserrat Perez Nuricumbo

Tuberculosis

2grado

Salud Publica II

24-04-2023

A

28-04-2023



4 a 12 semanas Todo el tiempo que expulsan esputo BTV.

Periodo de contagio

Periodo de incubación es de 2 a 12 semanas



Mycobacterium tuberculosis (Bacilo de Koch)

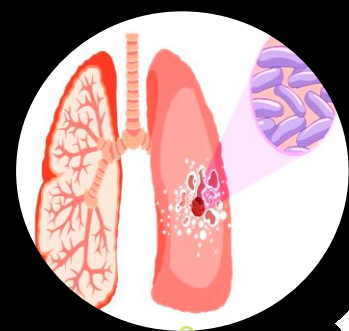

¿Dónde se encuentran?



transmisible enfermedad crónica

causada por

Tuberculosis

Se transmite por

exposición al bacilo

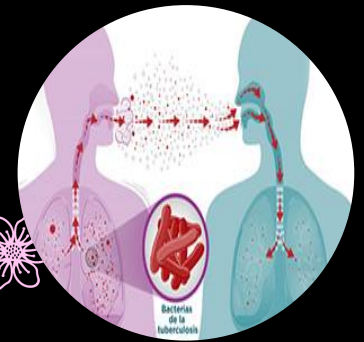

Mycobacterium bovis La TBC bovina se da por

Exposición al ganado tuberculoso,



Afecta principalmente



Diagnostico

Debilidad

Febrícula (38 a 38°C)

Tos con sangre (hemoptisis)

Anorexia

Escalofríos

Astenia

Adelgazamiento

tos seca+15días



Bibliografía

centro para el control y para la prevencion de enfermedades . (3 de mayo de 2022). Obtenido de

<https://www.cdc.gov/tb/esp/topic/basics/signsandsymptoms.htm>

GPC. (s.f.). Obtenido de

<https://www.imss.gob.mx/sites/all/statics/guiasclinicas/070GER.pdf>

IMSS. (s.f.). Obtenido de <http://www.imss.gob.mx/salud-en-linea/infografias/tuberculosis>

medline plus. (12 de agosto de 2022). Obtenido de

<https://medlineplus.gov/spanish/tuberculosis.html>

organización mundial de la salud . (14 de oct de 2021). Obtenido de

<https://www.who.int/es/news-room/fact-sheets/detail/tuberculosis>