



UNIVERSIDAD DEL SURESTE

CITLALI ANAYANCI PALACIOS COUTIÑO

DRA. MONICA GORDILLO

SALUD PUBLICA II

ESQUEMA DE RABIA HUMANA

2DO SEMESTRE

3ERA UNIDAD

LICENCIATURA EN MEDICINA HUMANA





se transmite con alta eficiencia a cualquier mamifero de reservorios infectados, principalmente carnivoros y murcielgos

las vias transcutanea y epidermica son las unicas relacionadas con el mantenimiento enzootico de la enfermedad

la transmision ocurre principalmente por la saliva de animales infectados (mordeduras,arañazo con colmillos, lamedura sobre piel)

Una vez que el virus alcanza el SNC se presentan los primeros sintomas y la infeccion adquiere el caracter irreversible conduciendo a la muerte al individuo dentro de los 7_10 dias

puede manifestarse en forma furiosa o paraliitica, ninguna puede correlacionarse con jna localización anatomica especifico de la rabia en el SNC

el primer sintoma clinico especifico es el dolor neuropatico en el sitio de la mordedura

las celulas se multiplica el virus son parte de los nervios sensores y motores que inervan el sitio de infeccion ; el camino que sigue el virus del SNPC al central se le denomina "diseminación centripeta"

RABIA HUMANA

La rabia es una enfermedad zoonotica mortal despues del inicio de sintomas clinicos, se presenta con una encefalomiелitis de curso agudo

confirmada la exposicion de riesgo leve o grave sigue las indicaciones: el lavado extenso y minucioso de las heridas o del sitio expuesto al virus rabico.

la ministración inmediata de la vacuna antirrabica humana (VAH)

la aplicacion imediata de la inmunoglobulina antirrabica humana (IgAH) si esta indicada

el seguimiento hasta la conclusion puntual del esquema de vacunacion indicado

esquema profilctico preexposicion, PrEP: administrar por VI en la zona deltoides del brazo, solo 2 dosis de vacuna antirrabica humana una dosis los dias 0 y 7

PEP (Essen) administrar por VI en el musculo deltoides solo 4 dosis los dias 0,3,7 y 14.

profilactico posexposicion (PEP) administrar por VI en el musculo deltoides solo 2 dosis de vacuna antirrabica los dias 0 y 3.

si el individuo tiene una exposicion repetida menor a 3meses despues de la anterior y recibio una PEP completa,solo se requiere el tratamiento de la herida

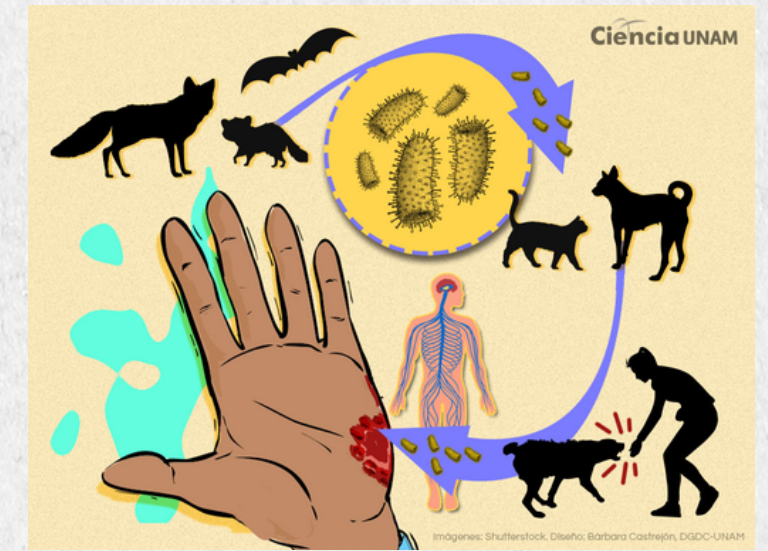

bibliografia

GUIA PARA LA ATENCION MEDICA Y ANTIRRABICA DE LA PERSONA EXPUESTA AL VIRUS DE LA RABIA