

UDS



CARRERA:

MEDICINA HUMANA

MATERIA:

FISIOPATOLOGIA III

TRABAJO:

REALIZAR UNA INFOGRAFIA DE INSUFICIENCIA CARDIACA

ALUMNO:

BRYAN REYES GONZÁLEZ

DOCENTE:

SAMUEL ESAU FONSECA FIERRO

FECHA:

JUEVES, 17 DE MARZO 2023

INSUFICIENCIA CARDIACA (IC)

El corazón no bombea suficiente sangre

Cuando se desarrolla una IC, se produce un fallo del corazón para bombear la sangre a la frecuencia necesaria para los requerimientos del organismo, bien por dificultad en la contracción, en el llenado de corazón, o ambas.

→ Sangre desoxigenada

→ Sangre oxigenada

En el 2017, el numero de pacientes con esta patologia fue de 64,3 millones a nivel mundial.

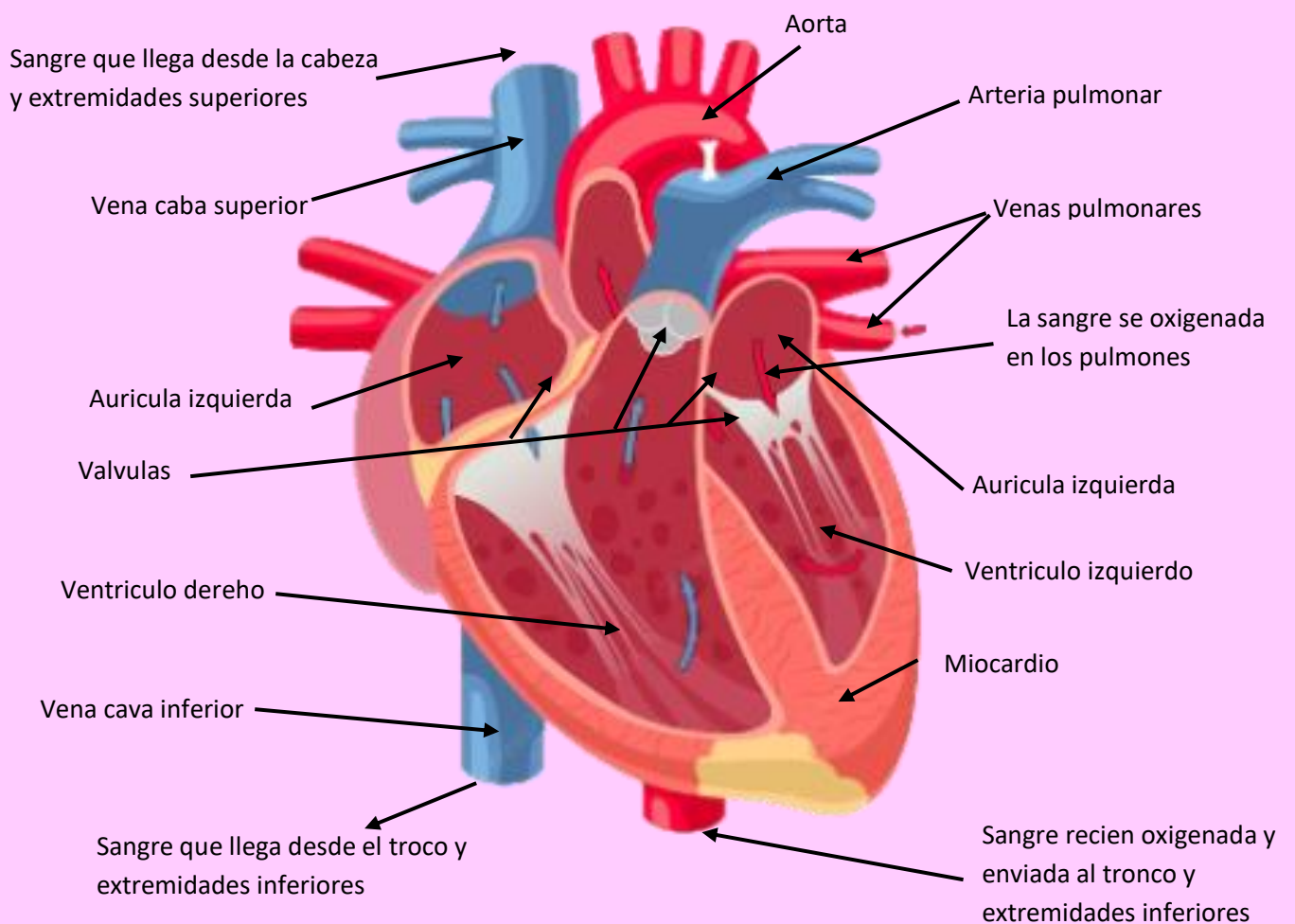

Sintomas:

- Fatiga y debilidad
- Hinchazón en las piernas, tobillos, pies y abdomen
- Latidos de corazón rapidos e irregulares
- Aumento de peso (acomulación de líquido)
- Náuseas y falta de apetito
- Dolor en el pecho si la insuficiencia cardíaca es producto de un ataque cardíaco

Factores de riesgo:

- Diabetes
- Ataque cardíac
- Presión arterial alta
- Enfermedad de las arterias coronarias
- Apnea del sueño
- Obesidad
- Virus