

# UNIVERSIDAD DEL SURESTE



**FISIOPATOLOGIA III**  
**SEMESTRE:**  
**4TO SEMESTRE**

**NOMBRE:**  
**Yajaira Gpe. Méndez Guzmán**

**DOCENTE:**  
**DR. SAMUEL ESAU FONSECA**

**FECHA:**  
**14/03/2023**

# INSUFICIENCIA CARDIACA

1

## CONCEPTO

La IC es una enfermedad crónica y degenerativa del corazón que impide que tenga capacidad suficiente de bombear la sangre y por lo tanto de hacer llegar suficiente oxígeno y nutrientes al resto de los órganos

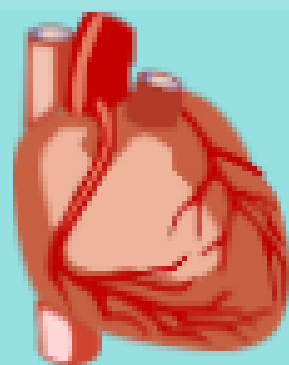

2

## ETIOLOGIA

La IC puede presentarse tras sufrir...

- Un IM o una Angina de Pecho.
- Enfermedades del musculo del corazón.
- Enfermedades de válvulas del corazón.
- Una arritmia, ej., Fibrilación Auricular.



3

## CLASIFICACION

IC CRONICA: Se ve manifestado gradualmente, pero los síntomas se intensifican con el paso del tiempo. Es la más frecuente.

IC AGUDA: Los síntomas aparecen de forma repentina y son graves desde el principio. Con tratamiento adecuado se mejora el paciente



## SINTOMAS QUE PUEDE PRESENTAR

- Cansancio extremo/ fatiga
- Ganancia de peso.
- Agotamiento.
- Hinchazón en tobillos, pies, piernas, abdomen y cuello.
- Falta de aire.
- Latido irregular o muy rápido.

4

## METODO DE DIAGNOSTICO

En algunos casos, se podría detectar la IC solo con una exploración del corazón, auscultación de los pulmones y palpación del abdomen y de las extremidades inferiores.

5



6

## TRATAMIENTO

- Inhibidores de la enzima convertidora de angiotensina
- Inhibidores de la aldosterona
- Betabloqueantes
- Digitálicos
- Estatina

