

**UDS**



**CARRERA:**

**MEDICINA HUMANA**

**MATERIA:**

**FISIOPATOLOGIA III**

**TRABAJO:**

**REALIZAR UNA INFOGRAFIA DE INSUFICIENCIA CARDIACA**

**ALUMNO:**

**BRYAN REYES GONZÁLEZ**

**DOCENTE:**

**SAMUEL ESAU FONSECA FIERRO**

**FECHA:**

**VIERNES, 17 DE MARZO 2023**

# INSUFICIENCIA CARDIACA (IC)

## El corazón no bombea suficiente sangre

Cuando se desarrolla una IC, se produce un fallo del corazón para bombear la sangre a la frecuencia necesaria para los requerimientos del organismo, bien por dificultad en la contracción, en el llenado de corazón, o ambas.

→ Sangre desoxigenada

→ Sangre oxigenada

En el 2017, el número de pacientes con esta patología fue de 64,3 millones a nivel mundial.

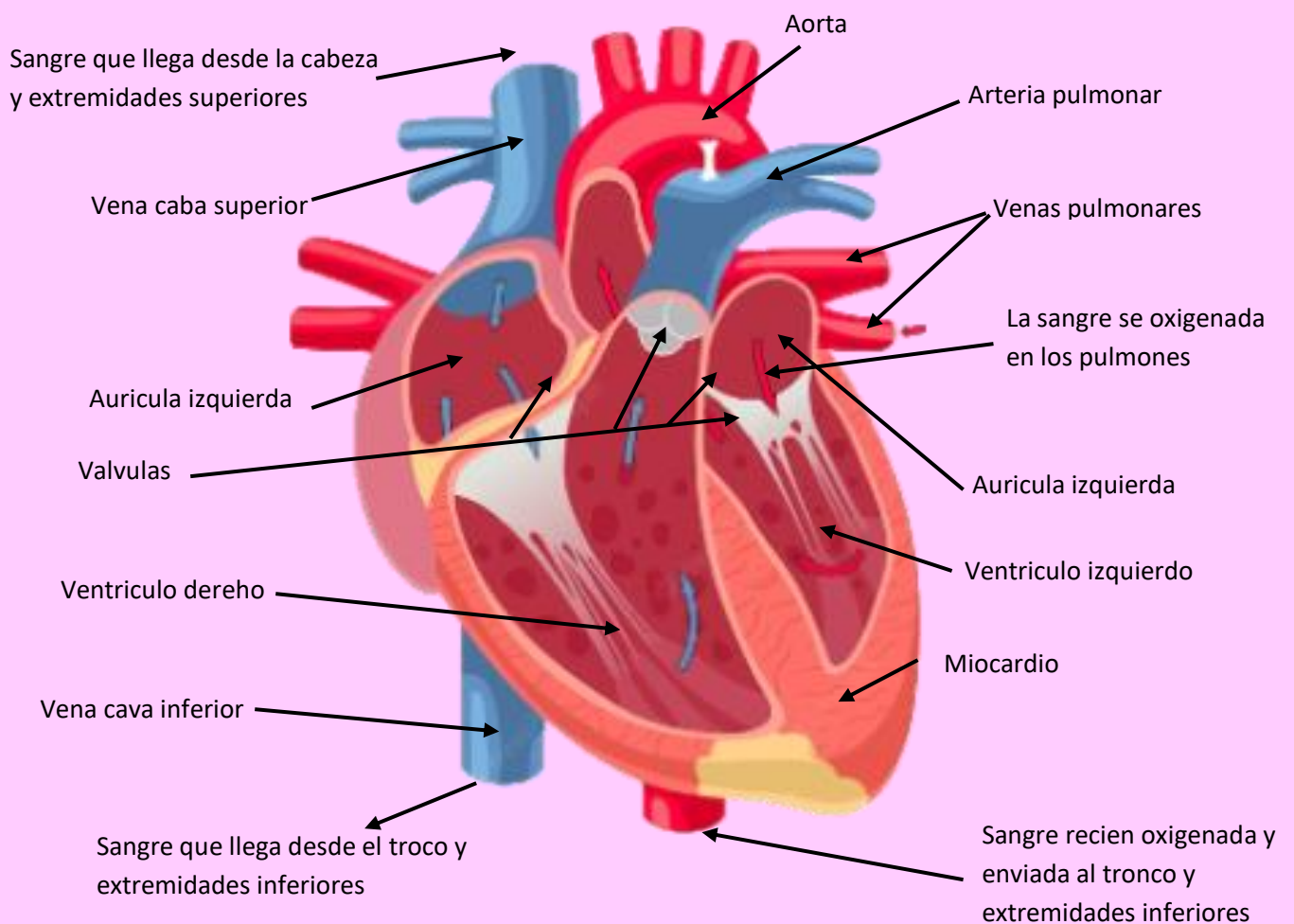

### Síntomas:

- Fatiga y debilidad
- Hinchazón en las piernas, tobillos, pies y abdomen
- Latidos de corazón rápidos e irregulares
- Aumento de peso (acumulación de líquido)
- Náuseas y falta de apetito
- Dolor en el pecho si la insuficiencia cardíaca es producto de un ataque cardíaco

### Factores de riesgo:

- Diabetes
- Ataque cardíaco
- Presión arterial alta
- Enfermedad de las arterias coronarias
- Apnea del sueño
- Obesidad
- Virus