

UNIVERSIDAD DEL SURESTE

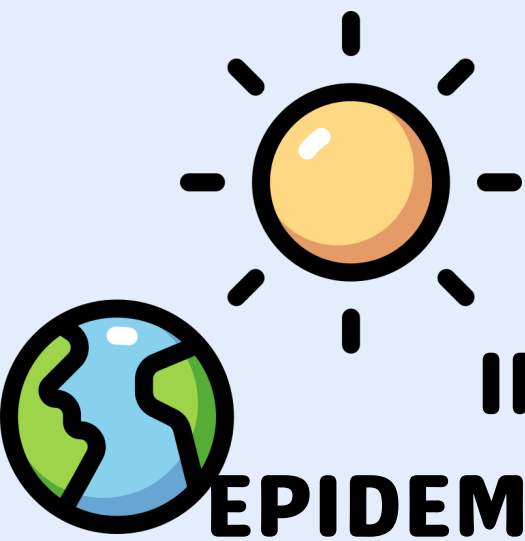

**INVESTIGACION
EPIDEMIOLOGICA AVANZADA**

**SEMESTRE:
4TO SEMESTRE**

**NOMBRE:
YAJAIRA GPE. MÉNDEZ GUZMÁN**

**DOCENTE:
DR. SAUL PERAZA**

**FECHA:
24/04/2023**

LOS FACTORES AMBIENTALES DETERMINANTES EN LA SALUD



La salud ambiental es aquella disciplina que comprende los aspectos de la salud humana, incluida la calidad de vida y el bienestar social, que son determinados por factores ambientales físicos, químicos, biológicos, sociales y psico-sociales

- Los factores relacionados con el clima inciden cada vez más en la salud y el bienestar de la población ya que porque perturba los sistemas físicos, biológicos y ecológicos mundiales.
- Los efectos sobre la salud pueden ser, entre otros, un mayor número de enfermedades respiratorias y cardiovasculares.
- La inseguridad alimentaria y la contaminación del aire, las amenazas para la salud mental y cambios en los patrones de transmisión de enfermedades transmitidas por vectores.

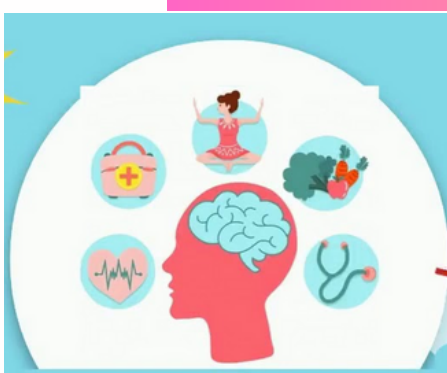

FACTORES PERSONALES

Los factores ambientales son aquellos estímulos que influyen en el comportamiento y desarrollo de una persona. Estos factores ambientales pueden ser influenciados desde la infancia hasta la edad adulta, a través de la interacción con el entorno y con los demás.

- El entorno social: esta incluye la influencia de la cultura, la religión, los valores familiares y la educación.
- El entorno físico: que incluye el clima, la geografía y el medio ambiente.
- El entorno económico: que abarca el nivel de ingresos, el nivel de vida, la distribución de la riqueza y la estabilidad financiera.



Las determinantes ambientales tienen una función importante en el ordenamiento territorial de un municipio. Se trata de factores que influyen en el medio ambiente y en el territorio, tales como la topografía, los suelos, el clima, la vegetación, la fauna, los recursos hídricos, la infraestructura y los servicios. Estos factores pueden influir en la distribución de la población, la productividad y la calidad de vida

