Diseño experimental

IDENTIFICADORES

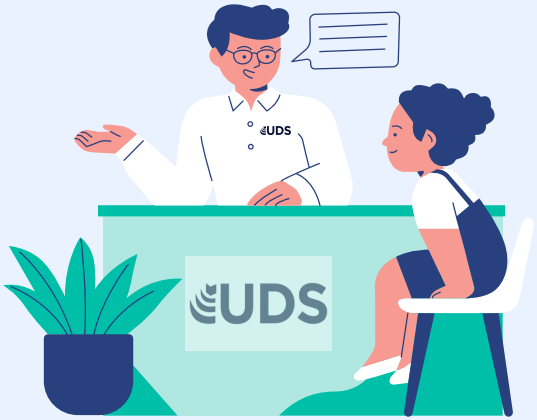

Referencia bibliografica:

http://eprints.rclis.org/10599/1/indentificadores.pdf

Luis angel vasquez Rueda

IDENTIFICADORES

DOI

Es un identificador unico y permanente para publicciones electrónicas. Proporciona informacion sobre la descripcion de objetos digitales y su localizacion en internet.

ISSN

Consta de 8 digitos que se dividen por un guion en dos grupos de 4 digitos cada uno. Sirve para una caracteristica de distincion optica a otros codigos.
Los primeros 7 digitos representan el numero ISSN real.

ORCID

ORCID es un código alfanumérico, no comercial, que identifica de manera única a científicos y otros autores académicos

ISSB

Numero internacional normalizado de libros. identifica obras monograficas.

URL

Exacto: La escritura debe de ser correcta para poder acceder a los archivos deseados.
Unico: Solamente existe un link de URL y pertenece a un solo archivo. Secuencia: necesita una serie de caracteres concretos.