

Universidad del Sureste.

Campus Tuxtla Gutiérrez.

Iris Rubí Vázquez Ramírez.

Lic. En medicina humana.

Sexto semestre.

Actividad 4: trauma torácico.

Técnicas quirúrgicas.

Dr. Alfredo López López

Sábado 01 de julio del 2023.

TRAUMA TORACICO.

Epidemiologia

se presentan posterior a mecanismos contusos o penetrantes y son la causa primaria o factor contribuyente en más del 75% de las muertes por trauma

Manejo inicial

- A: vía área permeable
- B: aporte de oxígeno
- C: circulación
- D: déficit neurológico
- E: exposición y control de hipotermia

Clasificación

Penetrante

Aquel en el que se ha producido solución de continuidad en la pleura, con presencia de lesiones dentro de la cavidad pleural.

Síntomas

- Sangrado
- Insuficiencia cardiaca
- Shock
- Hipotensión
- Arritmias

Contundente

Se genera por golpes, compresión o choque sin que haya pérdida de la solución de continuidad de la piel o de la mucosa.

Síntomas

- Dificultad respiratoria
- Hiperventilación
- Disminución del nivel de conciencia
- Mareo

Diagnostico

- Radiografía de tórax
- Ecocardiograma
- EKG
- Resonancia magnética de tórax
- TAC torácico
- gasometría arterial
- BH

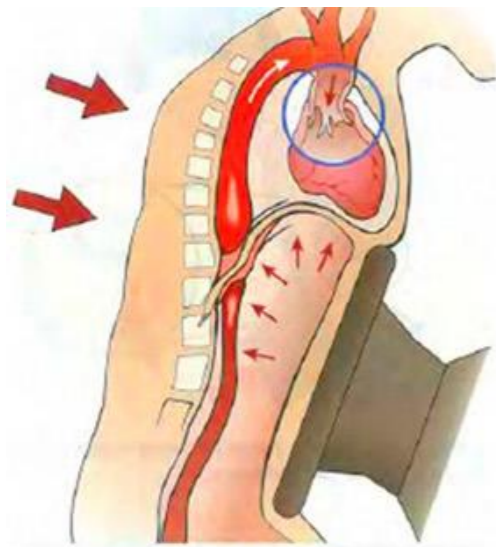

Rotura de la aorta por compresión abdominal

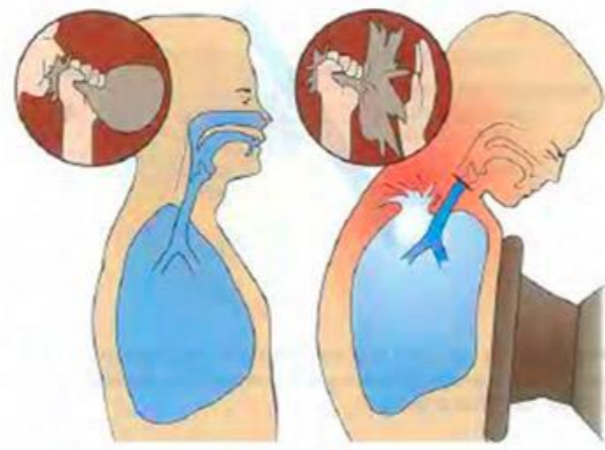

Rotura pulmonar por compresión torácica