

UNIVERSIDAD DEL SURESTE

MEDICINA HUMANA

MATERIA: FISIOPATOLOGÍA

DOCENTE: DR. ANEST. ALFREDO LÓPEZ LÓPEZ

ALUMNA: TANIA ELIZABETH MARTÍNEZ HERNÁNDEZ

ACTIVIDAD: MAPA CONCEPTUAL DE CASCA DA DE COAGULACIÓN

SEMESTRE: 2º GRUPO: C

TUXTLA GUTIÉRREZ

25 DE MAYO DE 2023

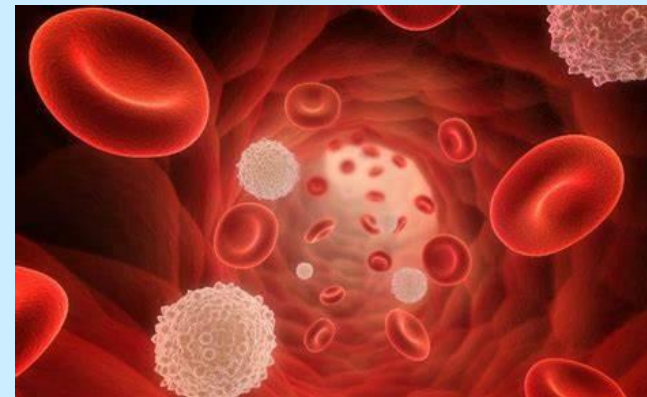

Vía extrínseca

- Daño del vaso sanguíneo
- Trauma
- Daño del tejido adyacente

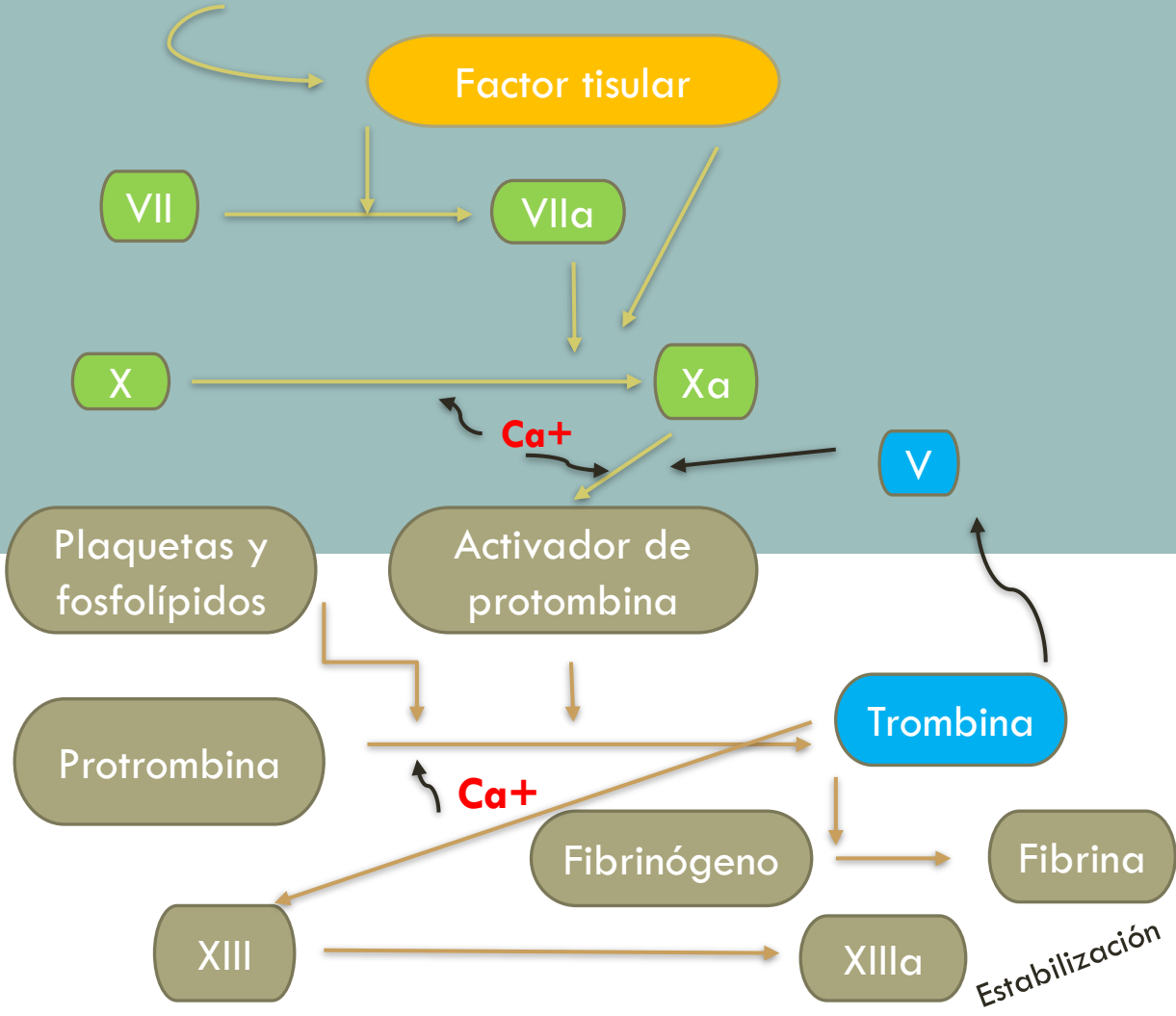

Vía intrínseca

- Traumatismo de la sangre
- Contacto de la sangre con el colágeno

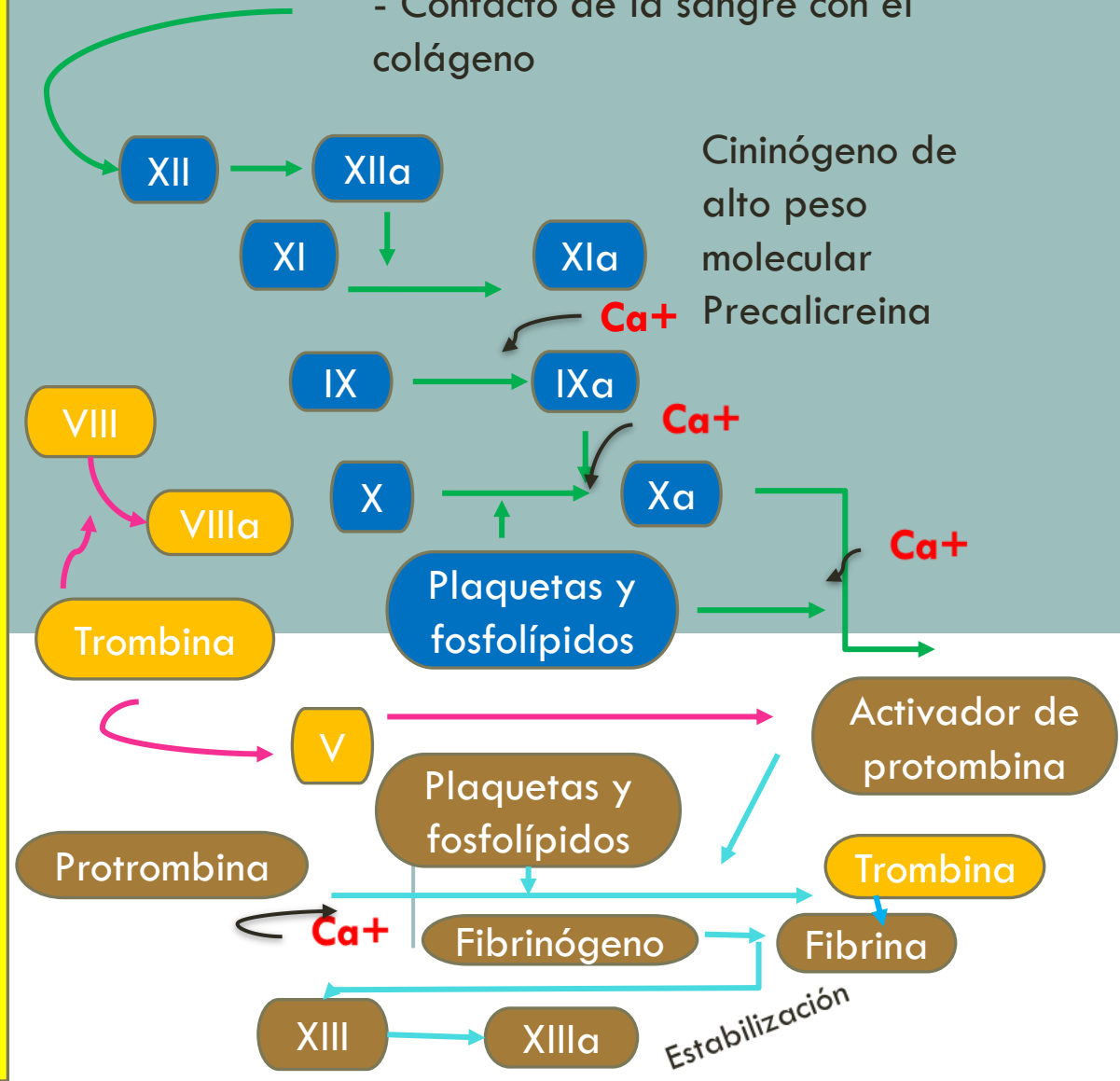

Fuentes bibliográficas: Porth, C. Grossman, S. Porth Fisiopatología. Alteraciones de la salud. Conceptos básicos (9ª edición) Barcelona (España).

