



Mi Universidad

**NOMBRE DEL ALUMNO: Diana Jaxem Hernández
Morales**

NOMBRE DEL TRABAJO: Mapa conceptual

MATERIA: Enfermería Médico Quirúrgico

**NOMBRE DEL PROFESOR: Lic. Breydis Cárdenas
Hidalgo**

LICENCIATURA: Enfermería

CUATRIMESTRE: 5to

Dietas fundamentales hospitalarias

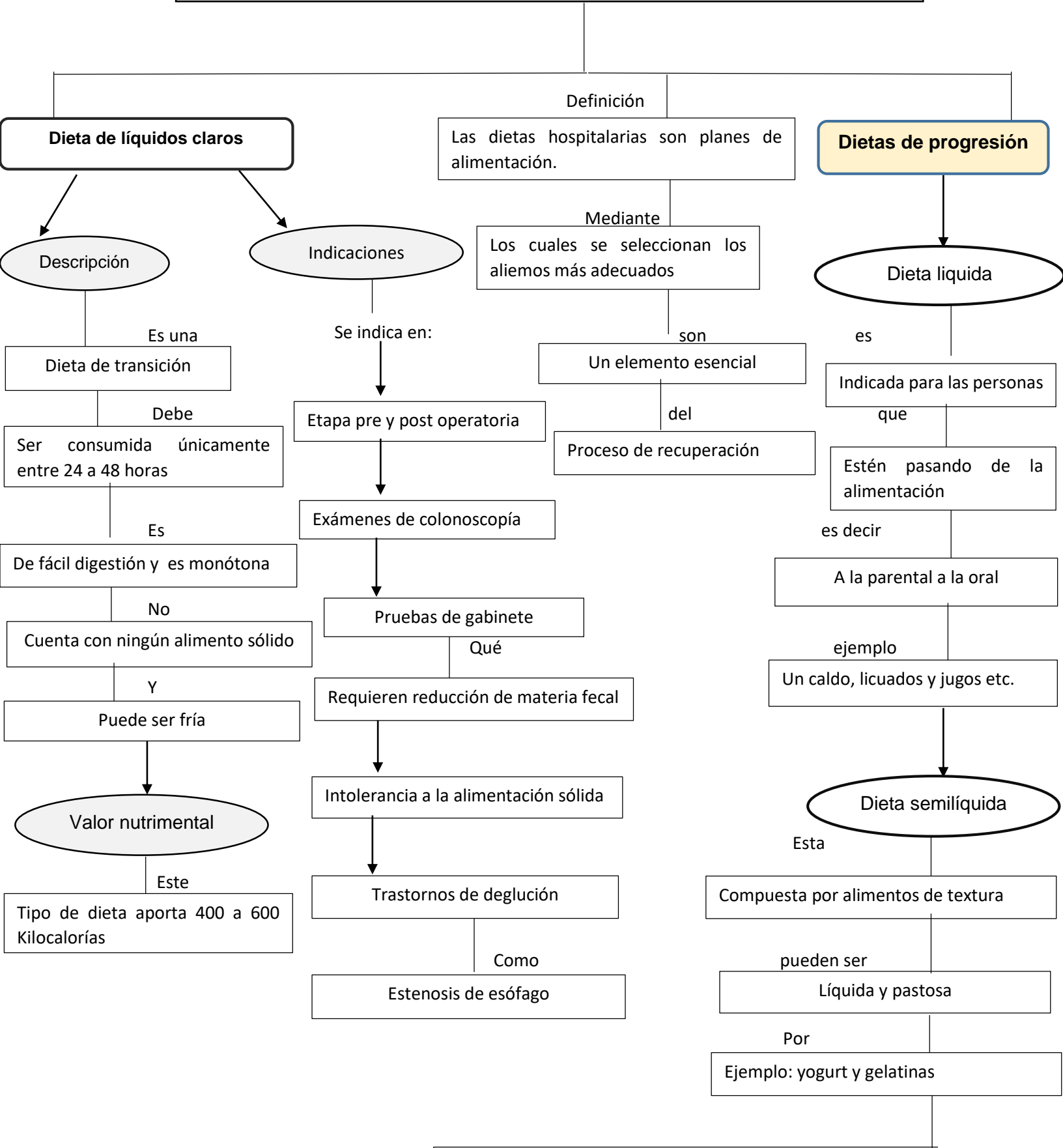

Dieta blanda

Los

Alimentos son de textura blanda

Pero

Enteros, con bajo contenido de fibra y grasas

Por

Ejemplo; fideos, pan de molde o puré de patatas

Diets with caloric restriction

Son

Empleadas habitualmente en personas obesas o sobre peso

Dieta hipocalórica

De

1000 kcal

Dieta hipocalórica

de

1500 kcal

Dieta hipocalórica

de

1800 kcal

Diets with glycemic restriction

Se

Restringe la cantidad de calorías diarias

Sobre

La ingesta de carbohidratos

Incluye

Dieta diabética

De

1500 kcal

Dieta diabética

De 1000 kcal

Dieta diabética

De 1000 kcal

Diets with modification of protein intake

Dieta hipoproteica

Es

Una dieta hospitalarias bajas en proteínas

Dieta hiperproteica

Esta

Aumenta la cantidad diaria de proteína

