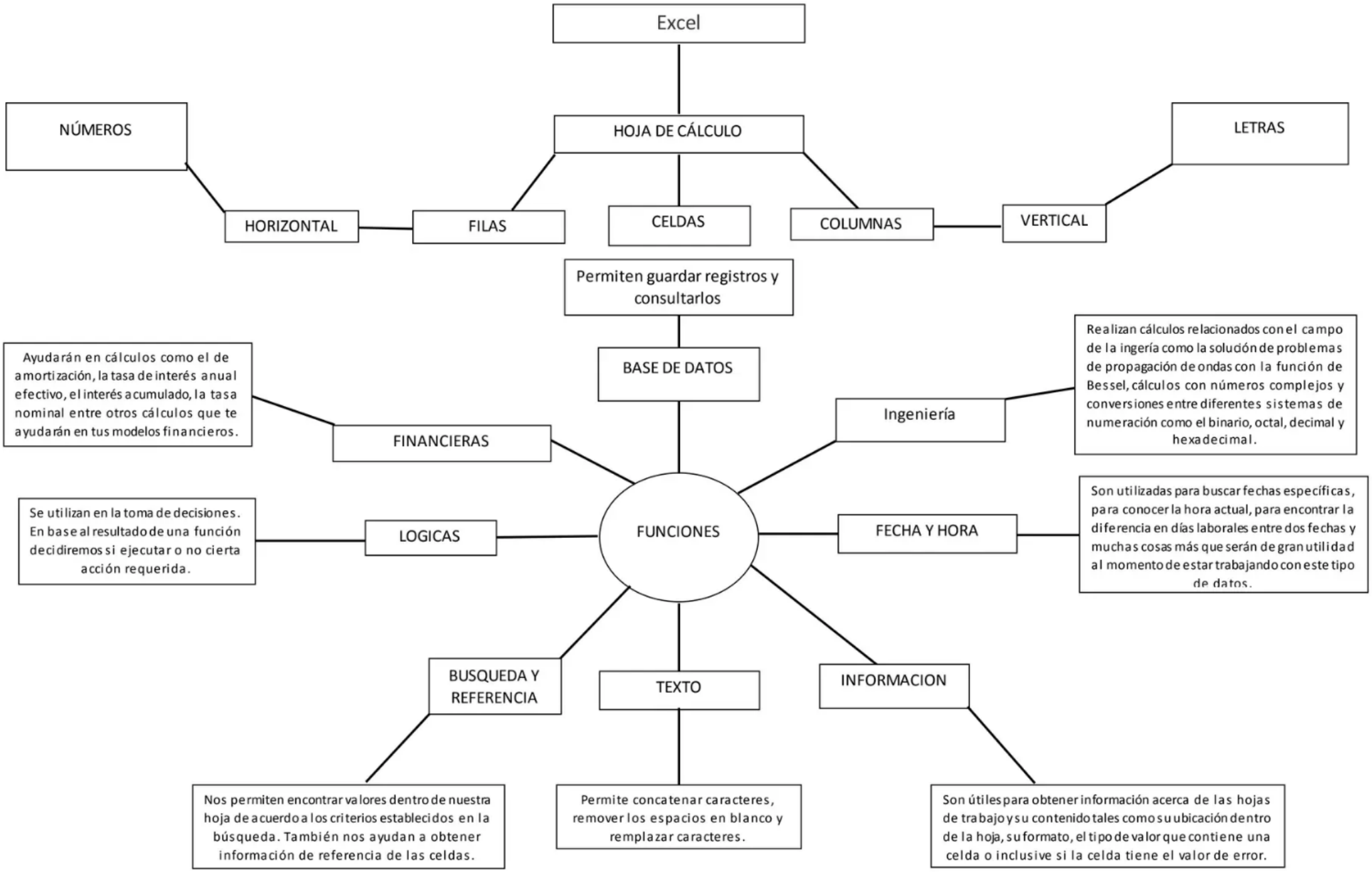
Excel
HOJA DE CÁLCULO
NÚMEROS
HORIZONTAL
FILAS
CELDAS
COLUMNAS
VERTICAL
LETRAS
Permiten guardar registros y consultarlos
BASE DE DATOS
Ayudarán en cálculos como el de amortización, la tasa de interés anual efectivo, el interés acumulado, la tasa nominal entre otros cálculos que te ayudarán en tus modelos financieros.
FINANCIERAS
Ingeniería
Realizan cálculos relacionados con el campo de la ingería como la solución de problemas de propagación de ondas con la función de Bessel, cálculos con números complejos y conversiones entre diferentes sistemas de numeración como el binario, octal, decimal y hexadecimal.
Se utilizan en la toma de decisiones. En base al resultado de una función decidiremos si ejecutar o no cierta acción requerida.
LOGICAS
FUNCIONES
FECHA Y HORA
Son utilizadas para buscar fechas específicas, para conocer la hora actual, para encontrar la diferencia en días laborales entre dos fechas y muchas cosas más que serán de gran utilidad al momento de estar trabajando con este tipo de datos.
BUSQUEDA Y REFERENCIA
TEXTO
INFORMACION
Nos permiten encontrar valores dentro de nuestra hoja de acuerdo a los criterios establecidos en la búsqueda. También nos ayudan a obtener información de referencia de las celdas.
Permite concatenar caracteres, remover los espacios en blanco y remplazar caracteres.
Son útiles para obtener información acerca de las hojas de trabajo y su contenido tales como su ubicación dentro de la hoja, su formato, el tipo de valor que contiene una celda o inclusive si la celda tiene el valor de error.