



**NOMBRE DEL ALUMNO: AZUANI ISABEL GALVEZ OLIVARES**

**NOMBRE DE LA MATERIA: TRABAJO SOCIAL**

**NOMBRE DEL PROFESOR: ASLI BELEN CALDERON ROBLERO**

**NOMBRE DE LA LICENCIATURA: TRABAJO SOCIAL**

**CUATRIMESTRE: 2**

# Algo antiguo como el trabajo social

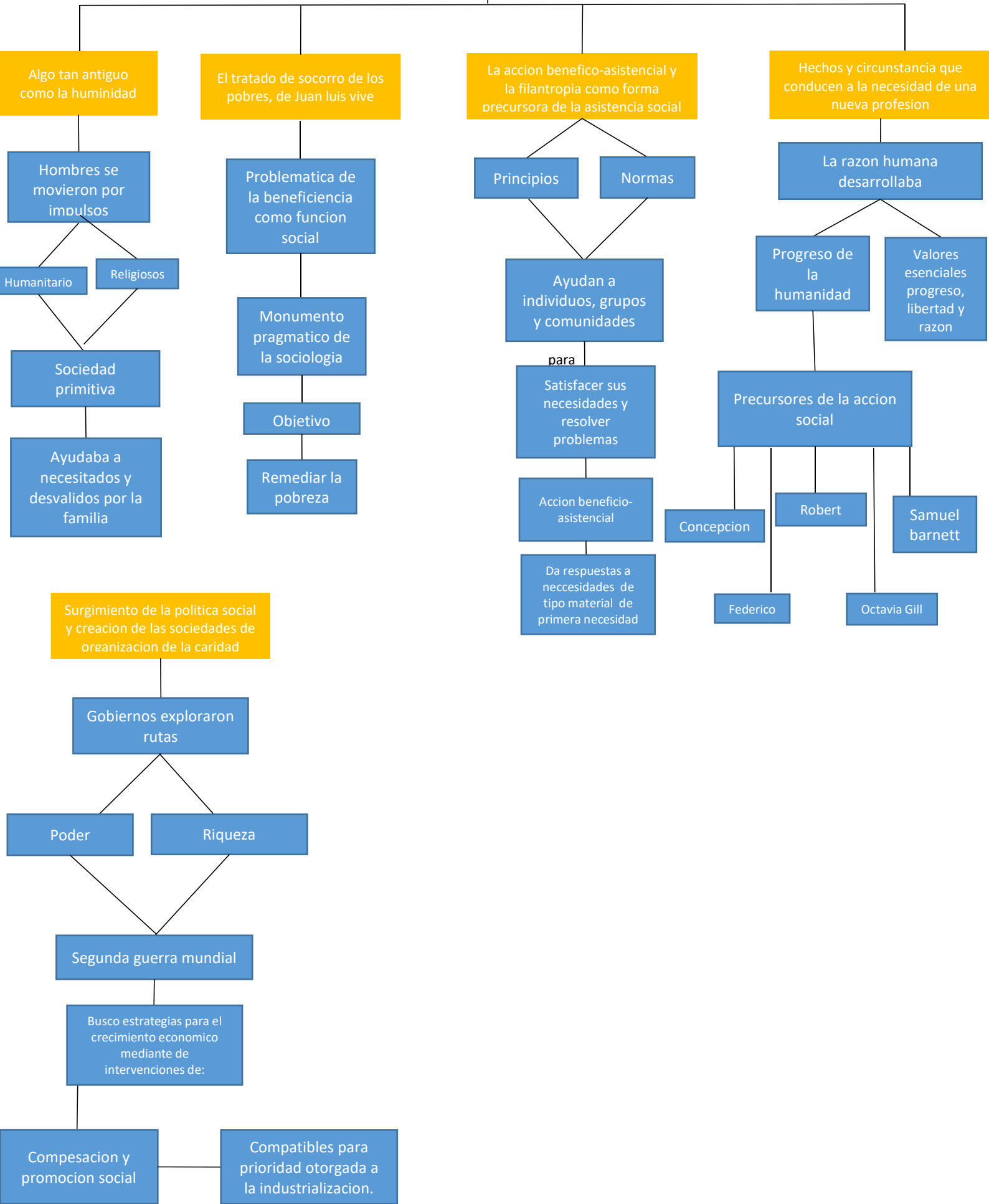

# Algo antiguo como el trabajo social

Algo tan antiguo como la humanidad

Hombres se movieron por impulsos

Humanitario Religiosos

Sociedad primitiva

Ayudaba a necesitados y desvalidos por la familia

El tratado de socorro de los pobres, de Juan Luis vive

Problemática de la beneficencia como función social

Monumento pragmático de la sociología

Objetivo

Remediar la pobreza

La acción benéfico-asistencial y la filantropía como forma precursora de la asistencia social

Principios

Normas

Ayudan a individuos, grupos y comunidades

para

Satisfacer sus necesidades y resolver problemas

Acción benéfico-asistencial

Da respuestas a necesidades de tipo material de primera necesidad

Hechos y circunstancias que conducen a la necesidad de una nueva profesión

La razón humana desarrollaba

Progreso de la humanidad

Valores esenciales progreso, libertad y razón

Precusores de la acción social

Concepcion

Robert

Samuel barnett

Federico

Octavia Gill

Surgimiento de la política social y creación de las sociedades de organización de la caridad

Gobiernos exploraron rutas

Poder

Riqueza

Segunda guerra mundial

Busco estrategias para el crecimiento económico mediante de intervenciones de:

Compesacion y promoción social

Compatibles para prioridad otorgada a la industrialización.