



**Mi Universidad**

## **MAPA CONCEPTUAL**

**NOMBRE DEL ALUMNO: MARLENI ELIZABETH LÓPEZ VÁZQUEZ**

**TEMA: CESAREA**

**PARCIAL: II**

**MATERIA: GINECOLOGIA Y OBSTETRICIA**

**NOMBRE DEL PROFESOR: ERVIN SILVESTRE CASTILLO**

**LICENCIATURA: ENFERMERIA**

**CUATRIMESTRE: 5°**

# Cesárea

Es la  
Intervención quirúrgica que tiene como objetivo extraer el producto de la concepción y sus anexos ovulares a través de una laparotomía e incisión de la pared uterina.

## Tipos

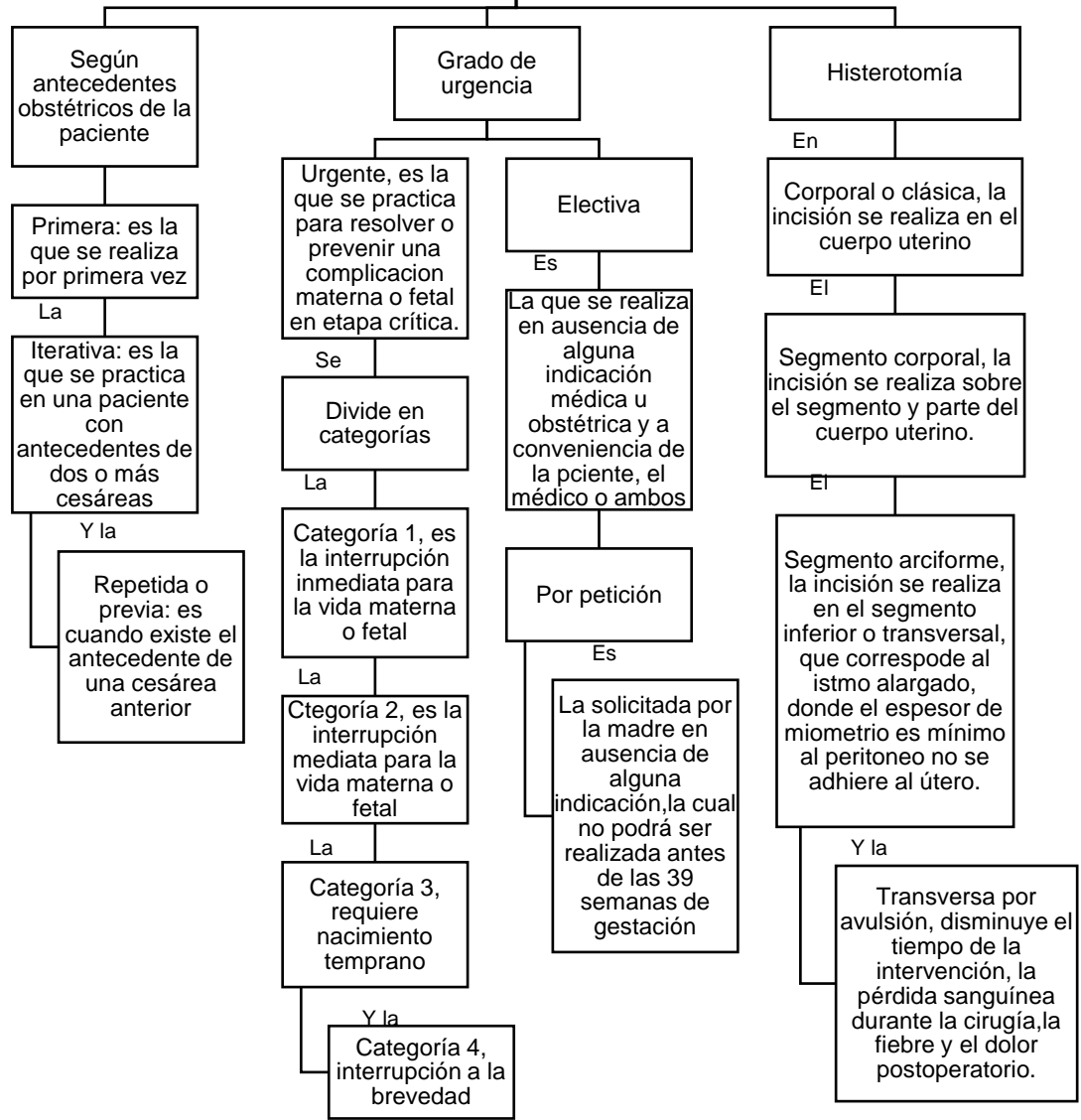

## Incisiones abdominales (piel)

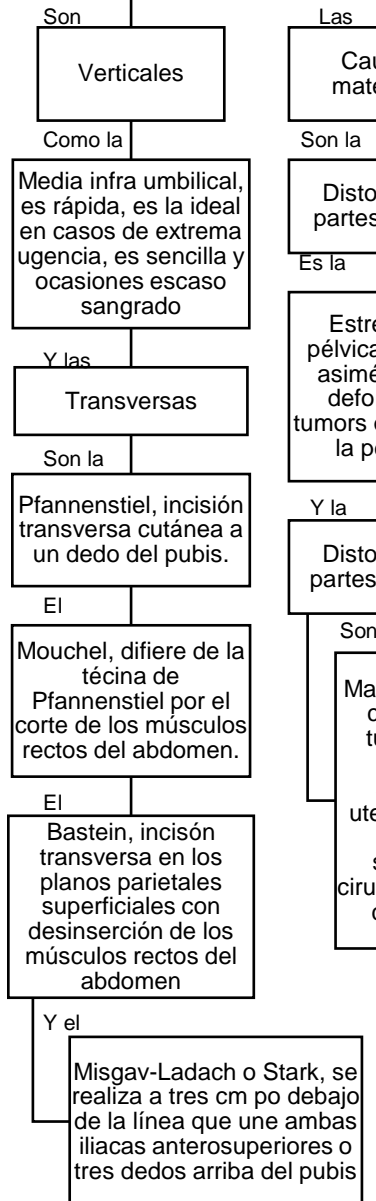

## Indicaciones de la Operación Cesárea



## Contraindicaciones

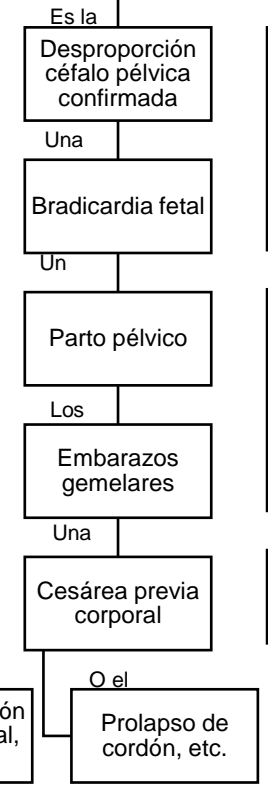

## Beneficio de la cesárea electiva en pacientes con VIH

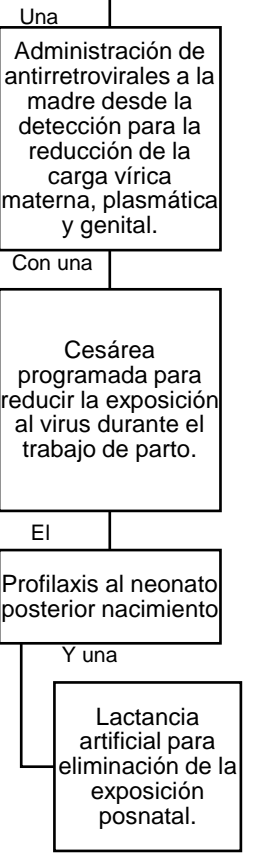

Cesárea de primera vez

La  
Prueba de trabajo de parto

Es  
El procedimiento obstétrico a que se somete una paciente en trabajo de parto con relación céfalo - pélvica normal.

Donde  
Toda prueba de trabajo de parto debe apegarse a los requisitos para su inicio, la metodología para su ejecución y la decisión oportuna del momento de su terminación

Y  
Las candidatas deben tener una carta de consentimiento bajo información y firmada por la paciente, el personal médico tratante y dos personas como testigo

Así como  
También informar al paciente de los riesgos o posibles complicaciones.

Los  
Requisitos para iniciar la prueba

Es la  
Autorización por escrito de la madre

Un  
Embarazo con feto único de 39 semanas de gestación

Con  
Presentación céfalica abocada

En  
Dilatación de 4 cm o más y borramiento del 60 - 70% o más

Con  
Actividad uterina normal, membranas rotas

Y en  
Buen estado materno y fetal

Los  
Cuidados durante la prueba

Es el  
Mantenimiento de una adecuada actividad uterina (3-5 contracciones en 10 minutos)

Con  
Auscultación cardíaca fetal cada 15 o 30 minutos, antes, durante y después de la contracción

El  
Empleo de un apósito vulvar

El  
Tacto vaginal cada hora para precisar

Y la  
Prueba se suspendera en caso de existir falta de progresión del trabajo de parto

Sus  
Contraindicaciones para permitir el parto vaginal en mujeres con cesárea previa

Es con  
Antecedente de dos o más cesáreas previas segmento arciforme

Antecedente de cesárea previa tipo segmento-corporal, presencia de otras cirugías

Antecedente de cesárea previa reciente

El  
Pelvis no útil clínicamente

O un  
Embarazo gemelar

Precauciones durante el trabajo de parto en pacientes con cesárea anterior

Es el  
Bienestar materno y fetal

Con una  
Madurez pulmonar

En  
Condiciones cervicales favorables

Y la  
Disponibilidad de vigilancia médica y técnica durante todo el evento

Primer periodo del parto (dilatación)

Es  
Estar debidamente preparados para realizar una cesárea de urgencia en un lapso de tiempo menor a 30 minutos

Con  
Vigilancia estrecha del trabajo de parto y monitoreo de la FCF

Analgesia a criterio del personal médico tratante y con autorización de la paciente

Y el  
Uso de oxitocina para la conducción

Segundo periodo del parto (expulsivo)

Se  
Recomienda la aplicación profiláctica de fórceps o extractor de vacío bajo, en caso de contar con personal entrenado, a fin de abreviar el periodo expulsivo y evitar complicaciones maternas.

Y el  
Tercer periodo de parto (alumbamiento)

Es la  
Vigilancia estrecha, revisión sistemática y cuidadosa de la cavidad uterina incluyendo la histerorrafia previa bajo procedimiento anestésico.