



Mi Universidad

cuadro sinóptico.

NOMBRE DEL ALUMNO: Monica Gumercinda Esteban Aguilar.

TEMA: Cuadro sinóptico de la 3era y 4ta unidad.

PARCIAL: 2

MATERIA: Enfermería del niño y adolescente.

NOMBRE DEL PROFESOR: Rubén Eduardo Dominguez García.

LICENCIATURA: En enfermería.





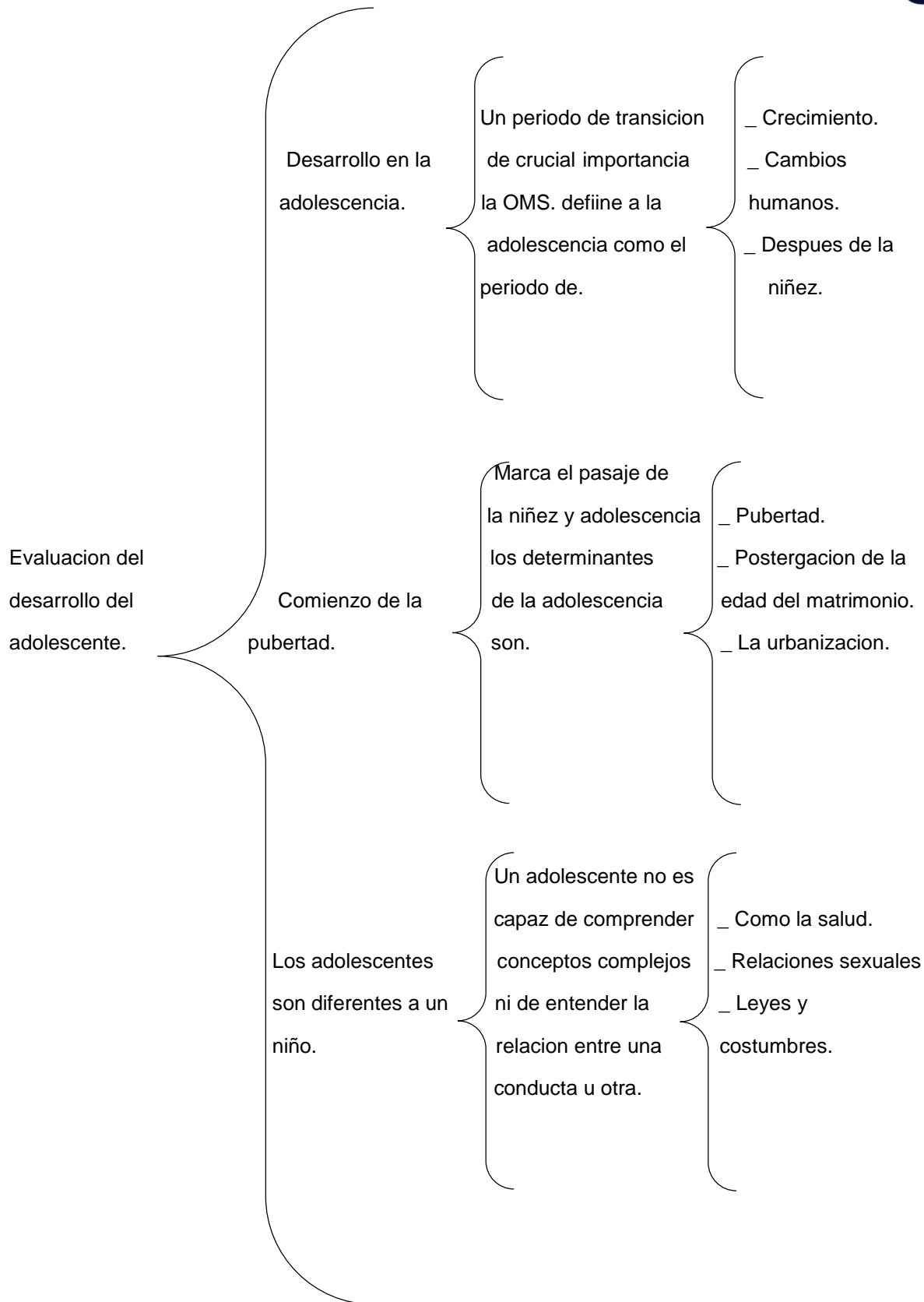

Evaluacion
psicomotriz.

Evaluacion fisico
posturas.

Se entiende por
posturas, la correcta
alineacion que guardan
las distintas partes
del cuerpo humano.

- _ La posicion del pie.
- _ Una correcta postura.
- _ Salud integral.

Examen de
posturas.

Se realiza de la
siguiente manera y
consite en observar
su espalda y que
usted evalúe las
curvas.

- _ Se debe descubrir la espalda.
- Observar algunas exageraciones.
- _ Vicios posturales.

Instrumentos a
utilizarse para realizar
el tamizaje.

Es la ficha de
tamizaje de la
violencia familiar
y el maltrato
infantil.

- _ Maltrato fisico.
- _ Psicologica.
- _ Abuso sexual.

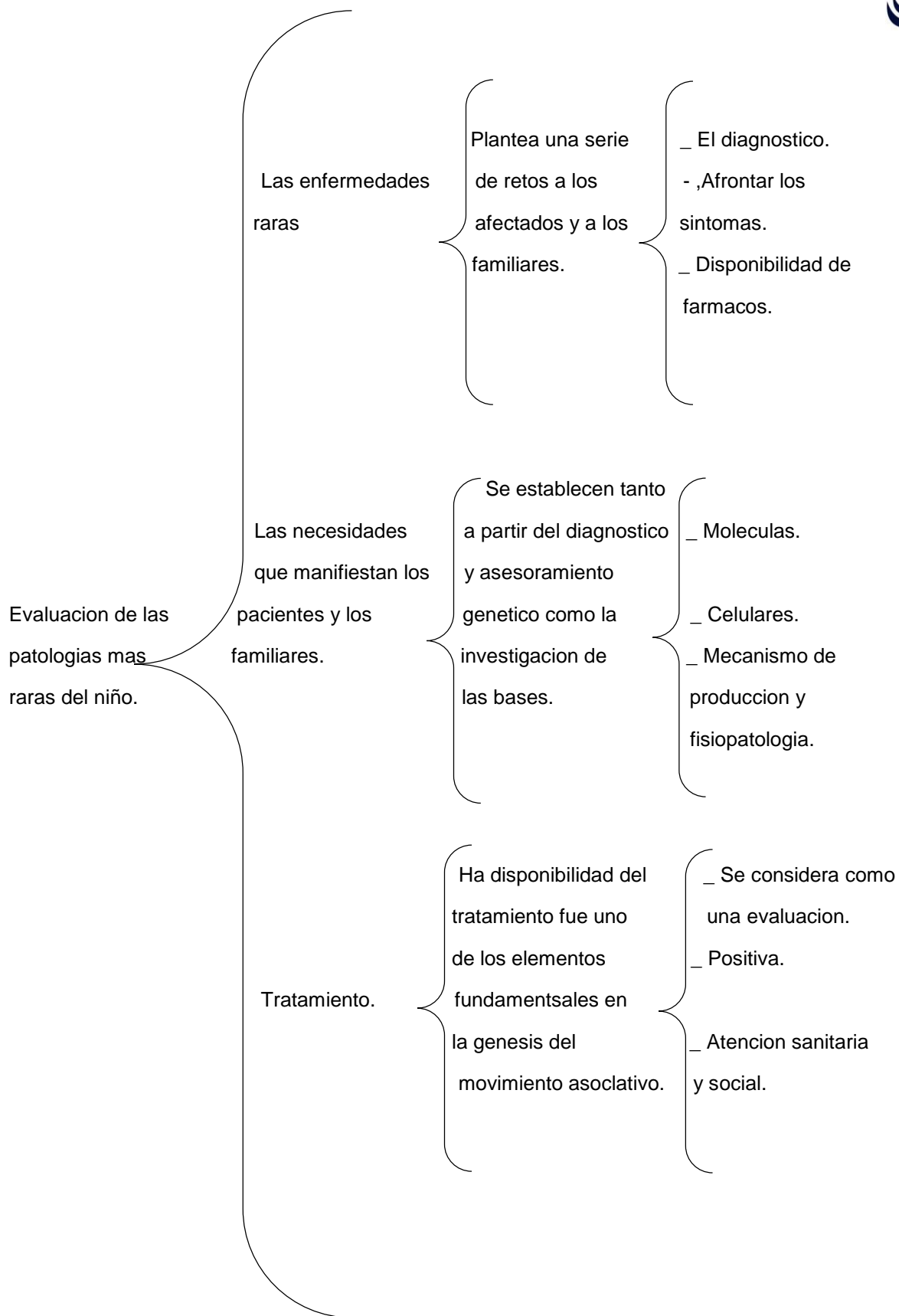

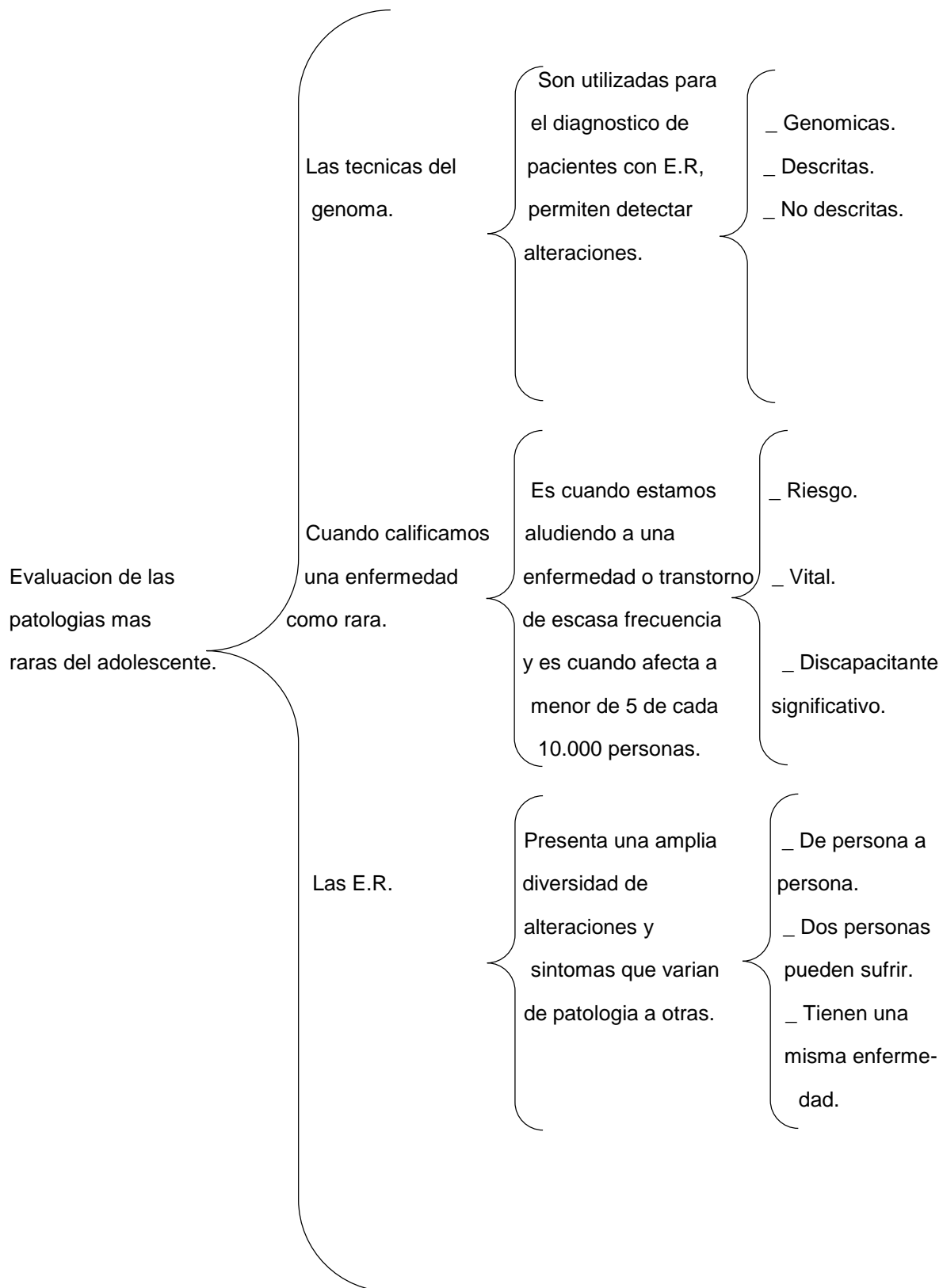

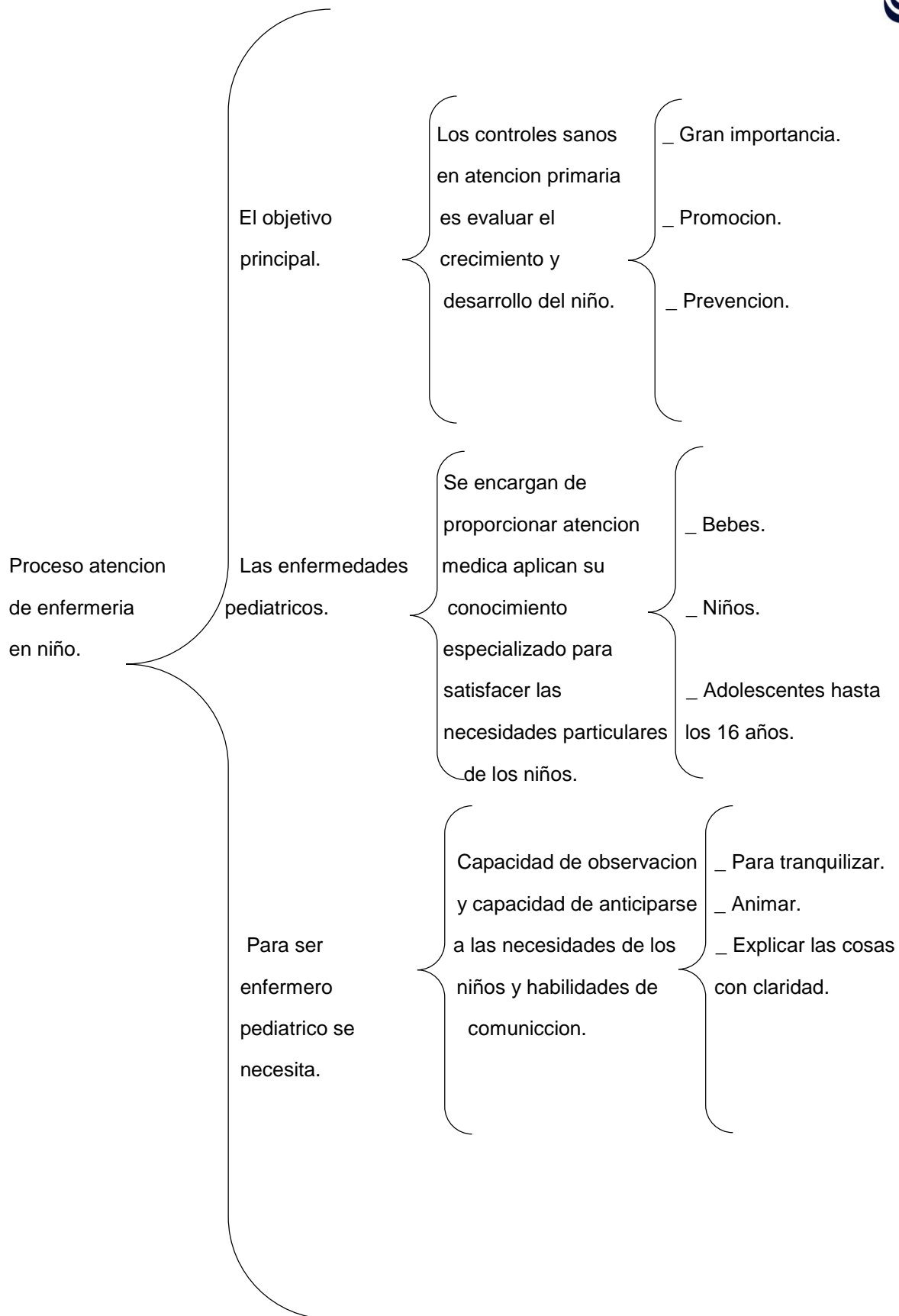

Proceso de atención en el adolescente.

Emplear el proceso de atención de enfermería.

Esto como herramienta fundamental para desarrollar juicio clínico integral como.

- _ Cuidados básicos.
- _ En un entorno terapéutico.

Debe tener en cuenta.

Que en ocasiones la atención al adolescente precisa de un enfoque multidisciplinario por la complejidad de sus problemas.

- _ Proporcionar información clara.
- Colaborar en la búsqueda de alternativas.

Contenido a recoger en la anamnesis.

Es útil tener un guion sobre lo que queremos saber para ello nos sirve el acrónimo.

- _ Familia.
- _ Hermanos.
- _ Amistades.

Hoja de registro
clinico de
enfermeria del
niño.

Que es la historia
clinica?

Es un documento privado
sometido a reserva por
lo tanto solo puede ser
conocido por el propio
paciente o usuario.

- _ Disponibilidad.
- _ Oportunidad.
- _ Racionalidad
cientifica.

Que es las notas
de
enfermeria?

Es la herramienta
practica que expresa
de forma escrita
el acto de cuidar.

- Narracion escrita.
- _ Clara.
- _ Detallada.

Un (a) enfermera.

Tiene la obligacion de
controlar es estado del
paciente e informar los
cambios significativos
y de manera
equitativa.

- _ Brindar atencion.
- _ Periodos de
atencion.
- _ Practicas de
cuidados.

Hoja de registro
clínicos de
enfermería del
adolescente.

¿ Que son los
registros de
enfermería?

Son actualmente
mas importantes
que nunca, debido
al aumento de las
situaciones medico
legales.

- _ Trabajo realizado.
- _ Debe ser legible.
- _ Oportuno.

Los
objetivos de
gestión son.

Evaluar la calidad
de la atención por
ejemplo mediante el
análisis de la
ejecución del programa
planificando y las cargas
asistenciales.

- _ Tiempo que lleva
puesto un catéter.
- _ Administración de
fármacos.
- _ Accidentes.

¿Que se
recolecta en
las hojas de
enfermería.?

Datos de las acciones
emprendidas, las
observadas y la
información
obtenida del
paciente.

- _ La comunicación.
- _ Respaldo legal.
- _ Y son cifrados.

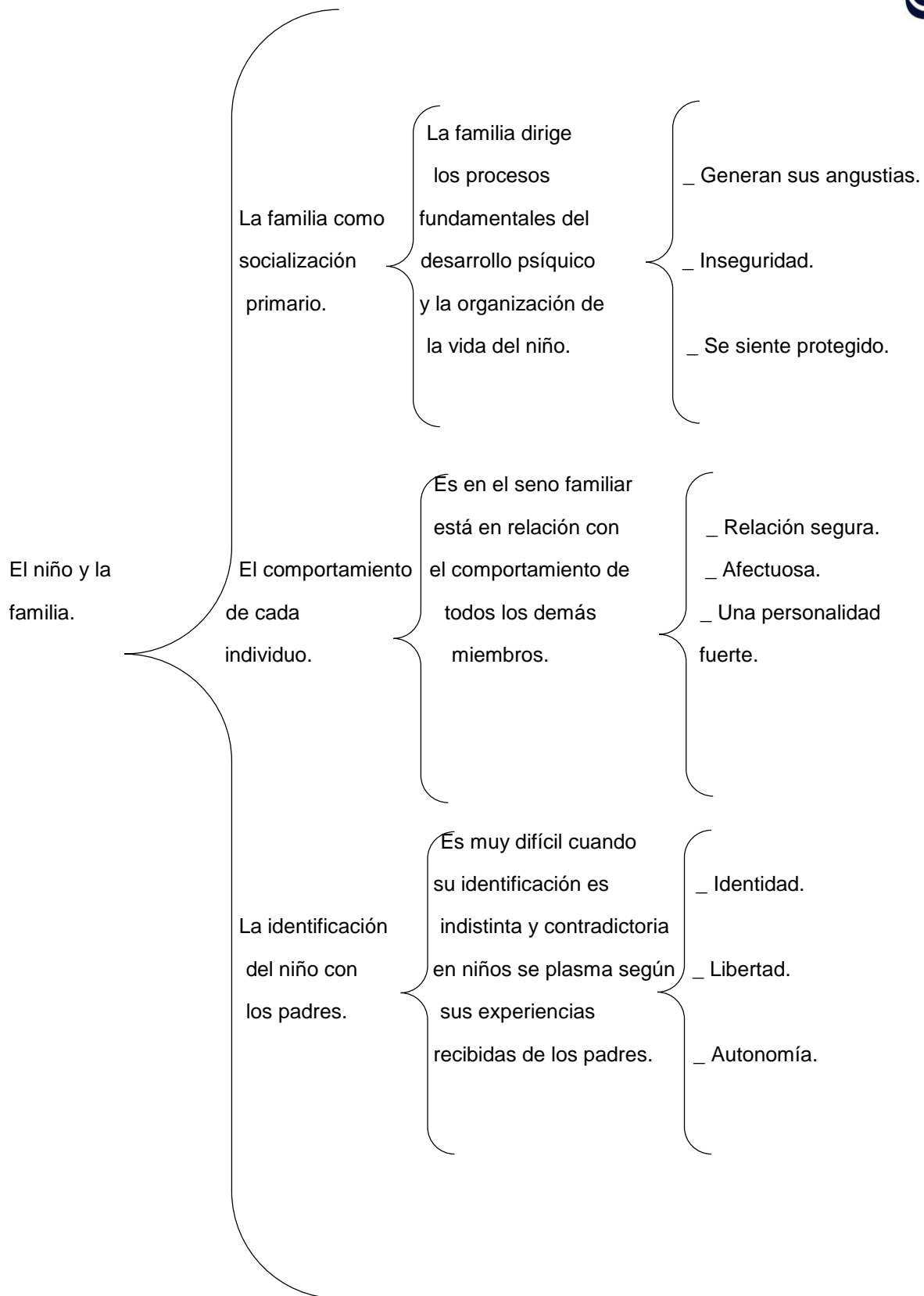

El niño y adolescente.

¿A qué se debe que no todas las relaciones entre hermanos son las mismas?

Es por el tipo de relación que se establece entre ellos serán influenciada por el número de hermanos que tienen.

- Diferencia de edades?
- _ La personalidad.
- _ La afinidad.

¿cómo son las relaciones entre hermanos en los primeros años de vida?

Desde pequeños los niños tienen intereses y gustos muy raros además de la capacidad para establecer relaciones con otras personas.

- _ Convivencia.
- _ Al compartir.
- _ Asumen roles específicos.

Las ventajas de tener un hermano.

Es que los hermanos practican y realizan juegos enfrentan acuerdos y resuelven conflictos entre sí.

- _ Crean.
- _ Buscan, piensan.
- _ Sienten y valoran.

Factores de riesgo que influyen en la salud de individuo.

Los factores de riesgo de tipo conductual.

Son los que suelen estar relacionados con acciones que el sujeto ha elegido realizar.

- _ El tabaquismo.
- _ La inactividad física.
- _ Mantener relaciones sexuales sin protección.

¿ Cuales son factores de tipo fisiológico.?

Son aquellos relacionados con el organismo, o la biológica del sujeto.

- _ El sobrepeso.
- _ Obesidad.
- _ Colesterol.

Factores de tipo medioambiental.

Abarcan un amplio abanico de temas como factores sociales económicos, culturales y político.

- _ Físicos.
- _ Químicos.
- _ Biológicos.

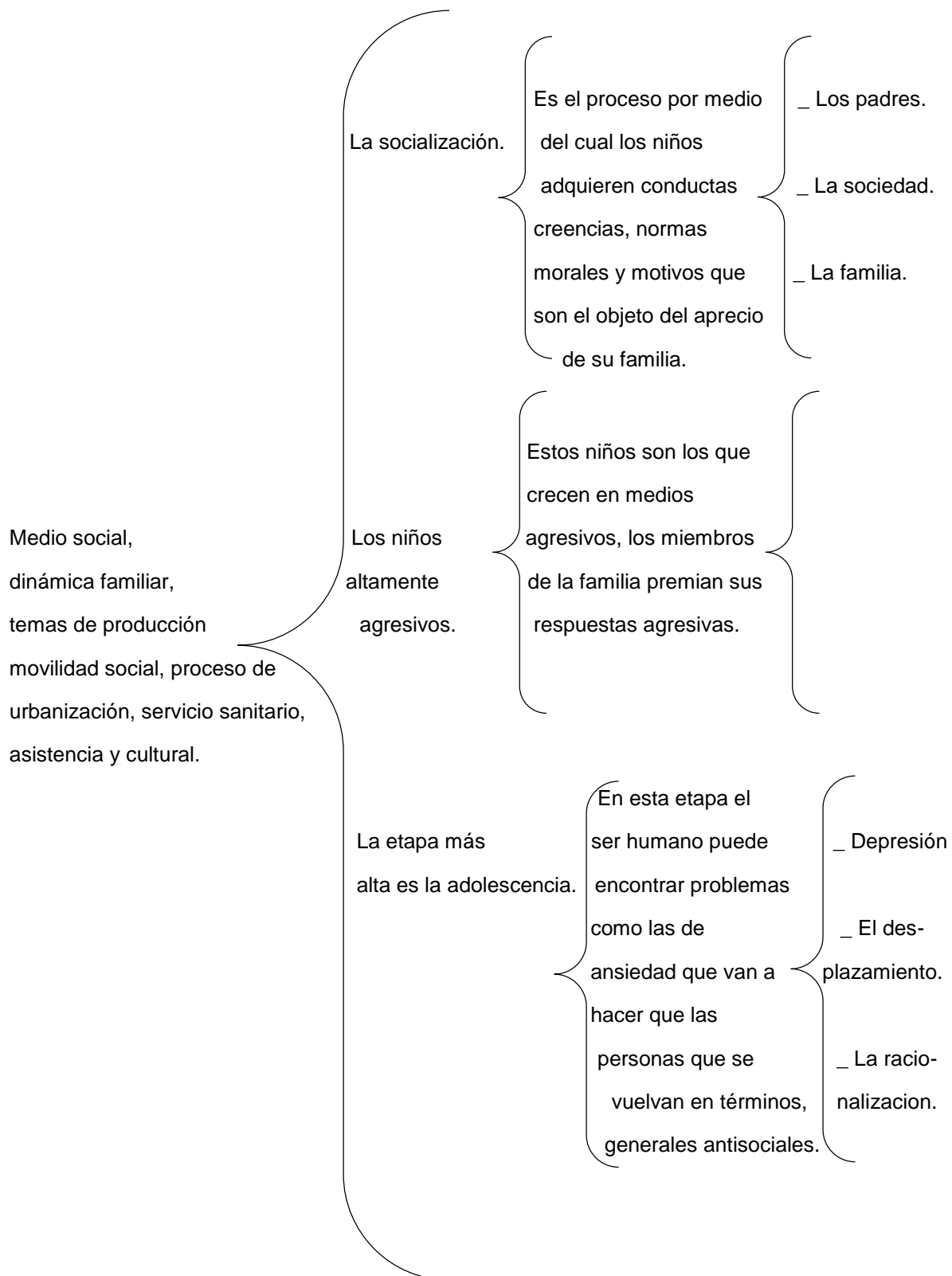

Medio ambiente
flora y fauna.

¿Qué es el
medio ambiente?

Es pues uno de los factores que incluyen de forma más decisiva en el tributo mundial de los millones de defunciones infantiles anuales.

- _ Enfermedades respiratorias agudas?
- _ Diarreicas.
- _ Transmitidas por insectos.

El paludismo.

Es una enfermedad cuya amenaza se puede exacerbar como consecuencias de un manejo y de un almacenamiento deficiente de agua.

- _ Viviendas inadecuadas.
- _ Deforestación.
- _ Pérdida de biodiversidad.

El fortalecimiento de la capacidad de los profesionales es otra cosa.

Por ejemplo, con un módulo de capacitación de dispensadores de atención sanitaria se enseña a quienes están en primera línea de atención materno infantil.

- _ Evaluar.
- _ Prevenir.
- _ Tratar.

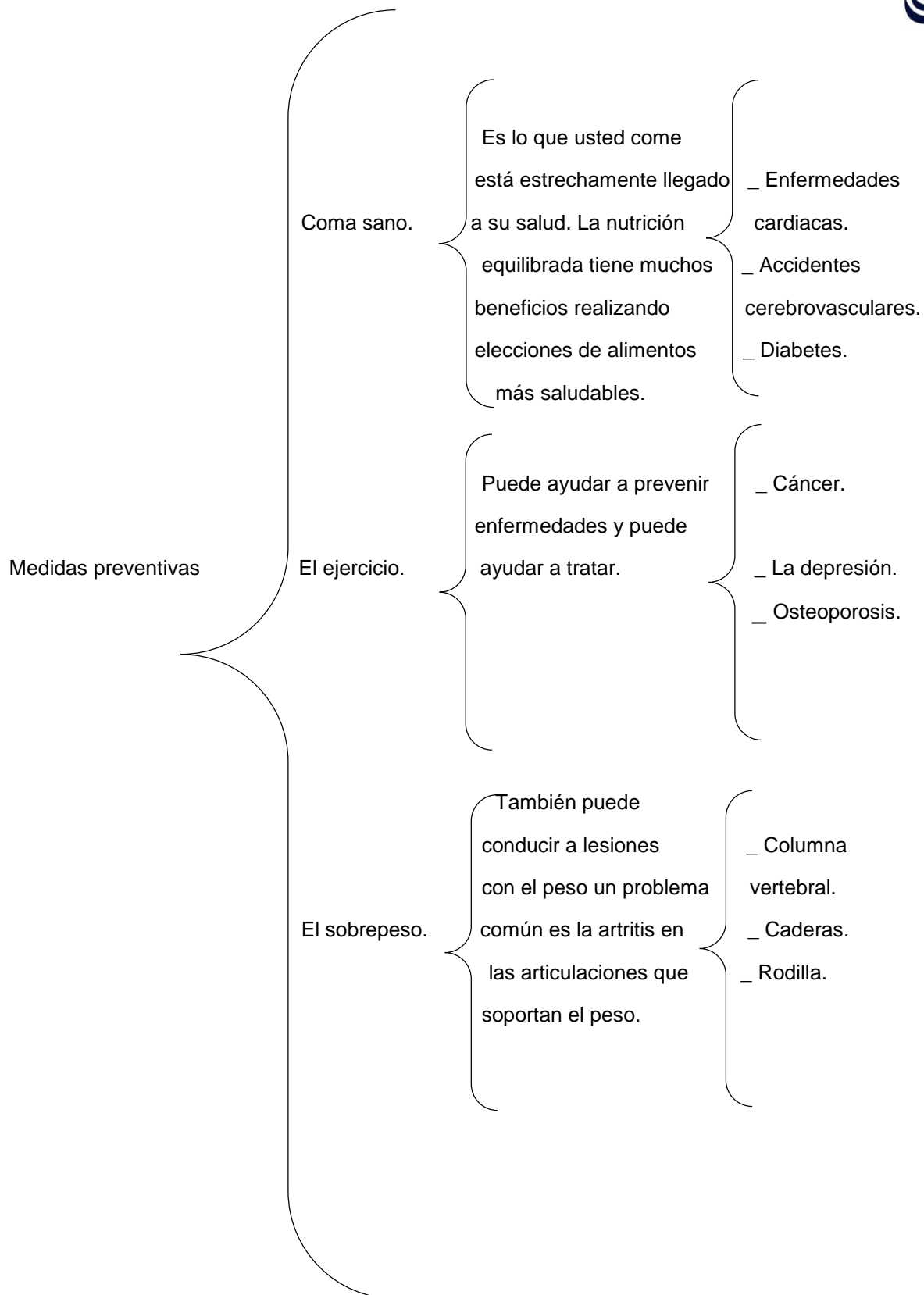

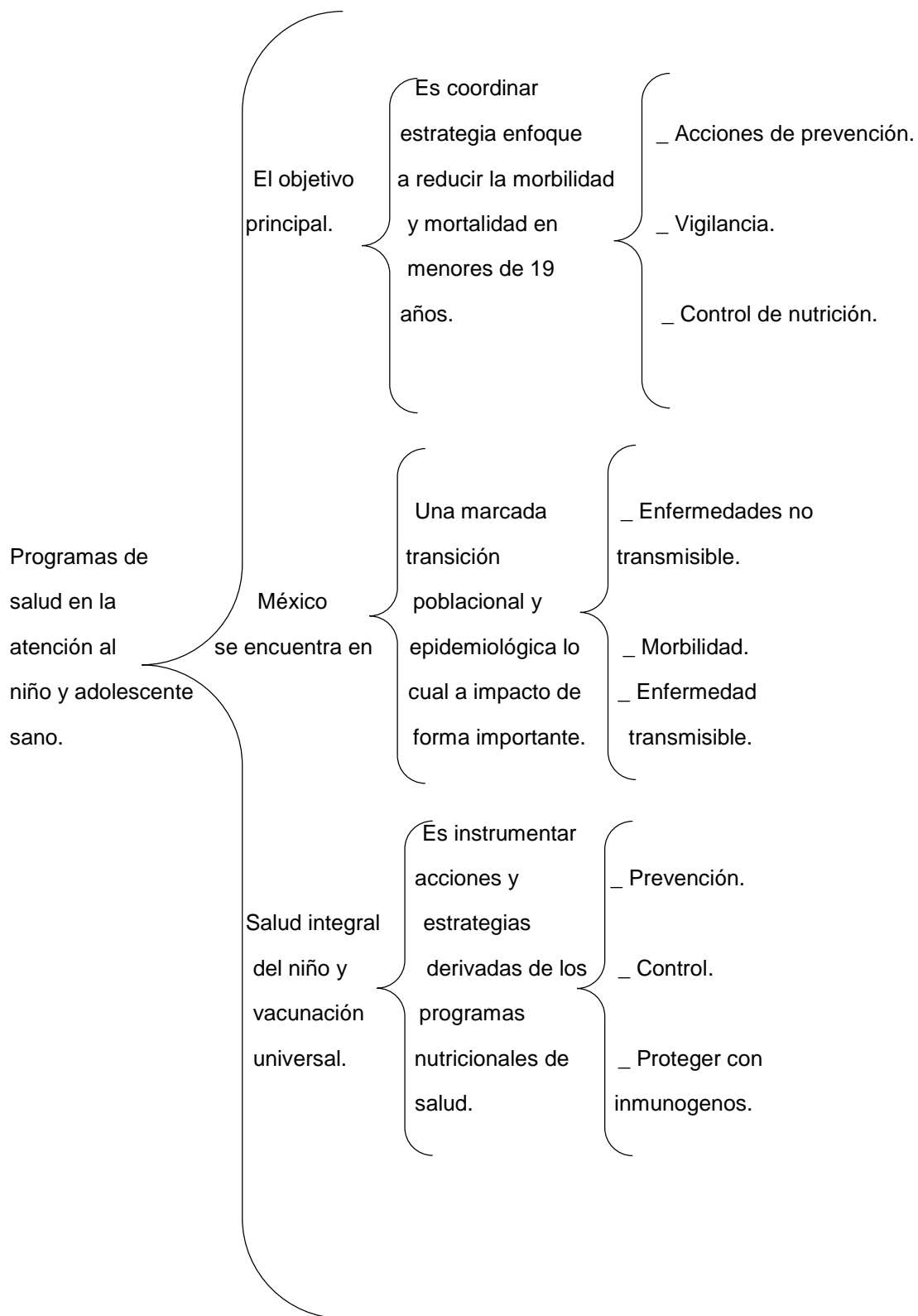



Promoción de la salud en el niño.

¿Qué es la convención de los derechos de las niñas y niños.

Tu hija (o) tienen derecho a disfrutar del más alto nivel de salud.

- _ Juego?
- _ Actividades recreativas.
- _ Participar libremente.

La participación es.

Es indispensable acude a tu unidad de salud donde tienes derechos.

- _ Atención integral.
- _ Consulta de niño sano.
- _ Vacunación.

Nutrición sana.

Vigilancia del desarrollo en la primera infancia.

- _ Prevención de accidentes.
- _ Del maltrato infantil.
- _ Agresiones.



BIBLIOGRAFIA

<http://enfamilia.eaped.es/sites/enfamilia.eaped.es/files/guia-practica-padres-dep-1.pdf>.

<https://rua.va.es/dspece/bitstream/100m5151529/1cap1-crecimientoDesarrollo.pdf>

<https://medlineplus.gou/spanish/ency/article/002456.htm>.