



Mi Universidad

CUADRO SINOPTICO

NOMBRE DEL ALUMNO: Maritza Itzel López Luna

TEMA: introducción de medico quirúrgica e infección nosocomial

PARCIAL: I

MATERIA: Enfermería Medico quirúrgica

NOMBRE DEL PROFESOR: Rubén Eduardo Domínguez García

LICENCIATURA: Enfermería

CUATRIMESTRE: 5

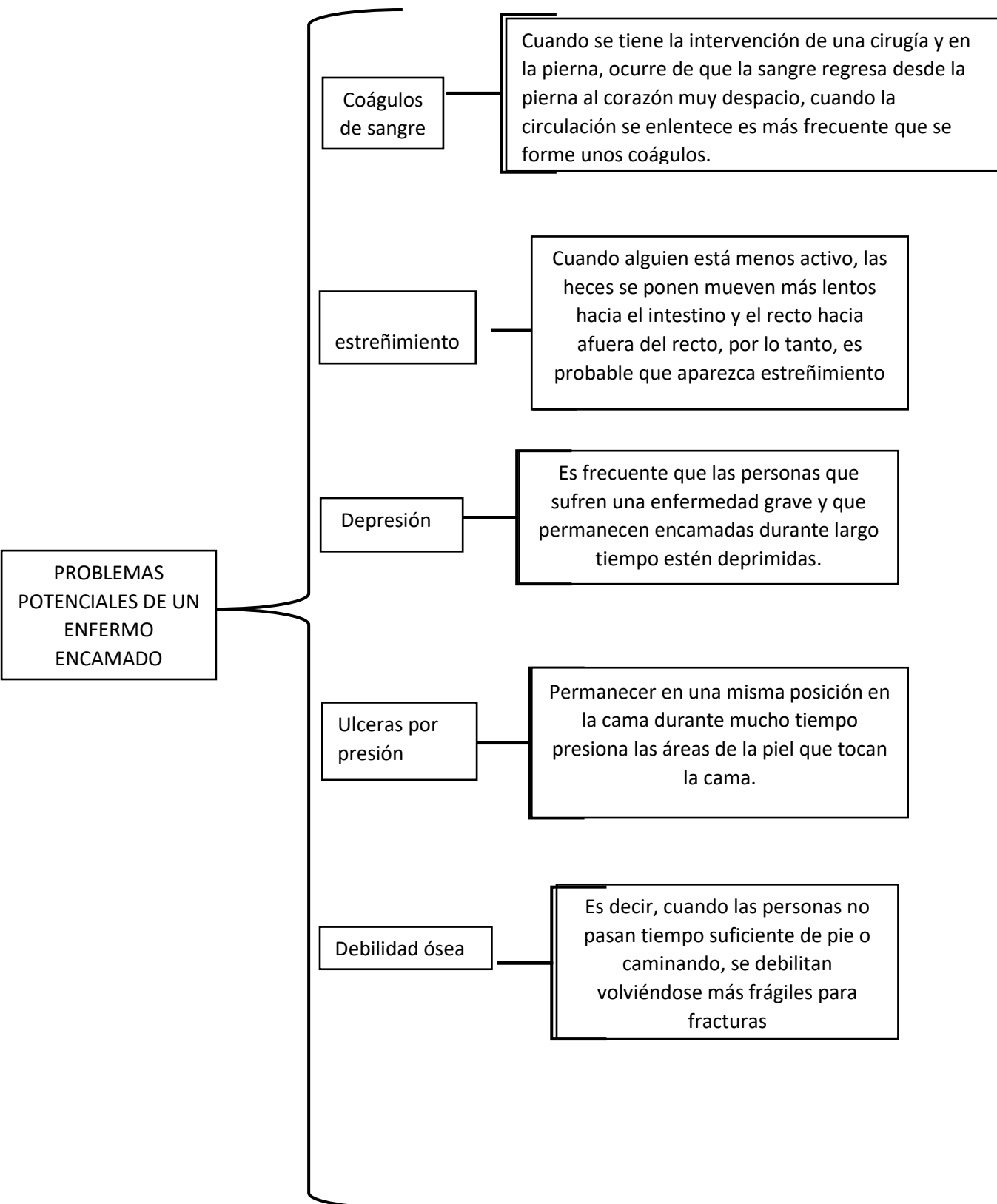

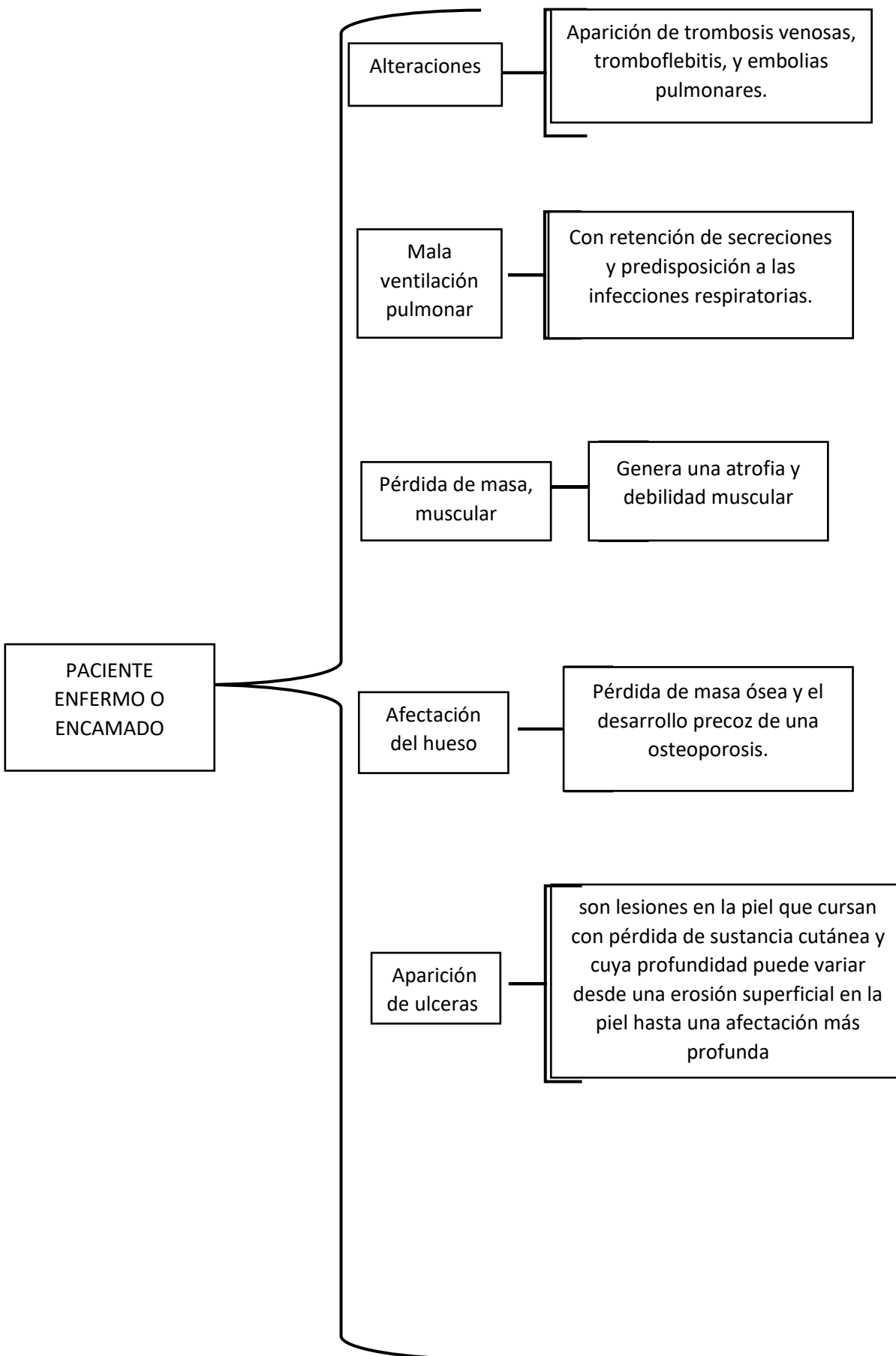

POSTURAS

De cubito supino
(Boca arriba)

El cuello debe quedar recto, para que la cabeza y el tronco queden a la misma altura, de manera que la cabeza, no quede levantada ni caída.

Los brazos se colocan algo separados del cuerpo, con los codos estirados y las palmas de las manos mirando hacia el cuerpo o hacia arriba, con los dedos como si agarraran un vaso.

Las piernas estiradas o con las rodillas ligeramente flexionadas. Los pies deben quedar en ángulo recto.

Decúbito lateral

Lado apoyado: brazo hacia delante, con el codo doblado y la mano apoyada en la almohada de la cabeza con la palma hacia arriba, o brazo estirado con la palma de la mano hacia arriba.

Lado libre: brazo hacia delante, con el codo doblado y palma de la mano hacia abajo. La pierna se colocará doblada hacia delante y con el pie recto mirando hacia delante.

Sentado

En las piernas, alternaremos rodillas flexionadas y estiradas.

La espalda debe quedar bien recta

Los brazos pueden quedar sobre el vientre.

La cabeza queda apoyada y recta sobre una almohada

CONTUSIONES,
HERIDAS Y
DRENAJES

Contusión

Es una lesión traumática no penetrante producida sobre un cuerpo humano o animal

Contusión mínima o simple

Es aquella en la que no se producen alteraciones o desgarros de planos profundos, solamente por un golpe se produce enrojecimiento

Contusión de primer grado o equimosis

Es aquella en la que el golpe que la origina es un poco más intenso, por la rotura de vasos sanguíneos que originan una cardenal siendo el tipo de acortamiento de la piel.

Contusión de segundo grado

Caracterizada por originarse a partir de un golpe de mayor intensidad que los anteriores, donde son lesiones por vasos de mayores calibres

Contusiones de tercer grado

Caracterizada fundamentalmente por la muerte de los tejidos profundos, en este tipo de lesiones de la piel inicialmente puede tener un color normal

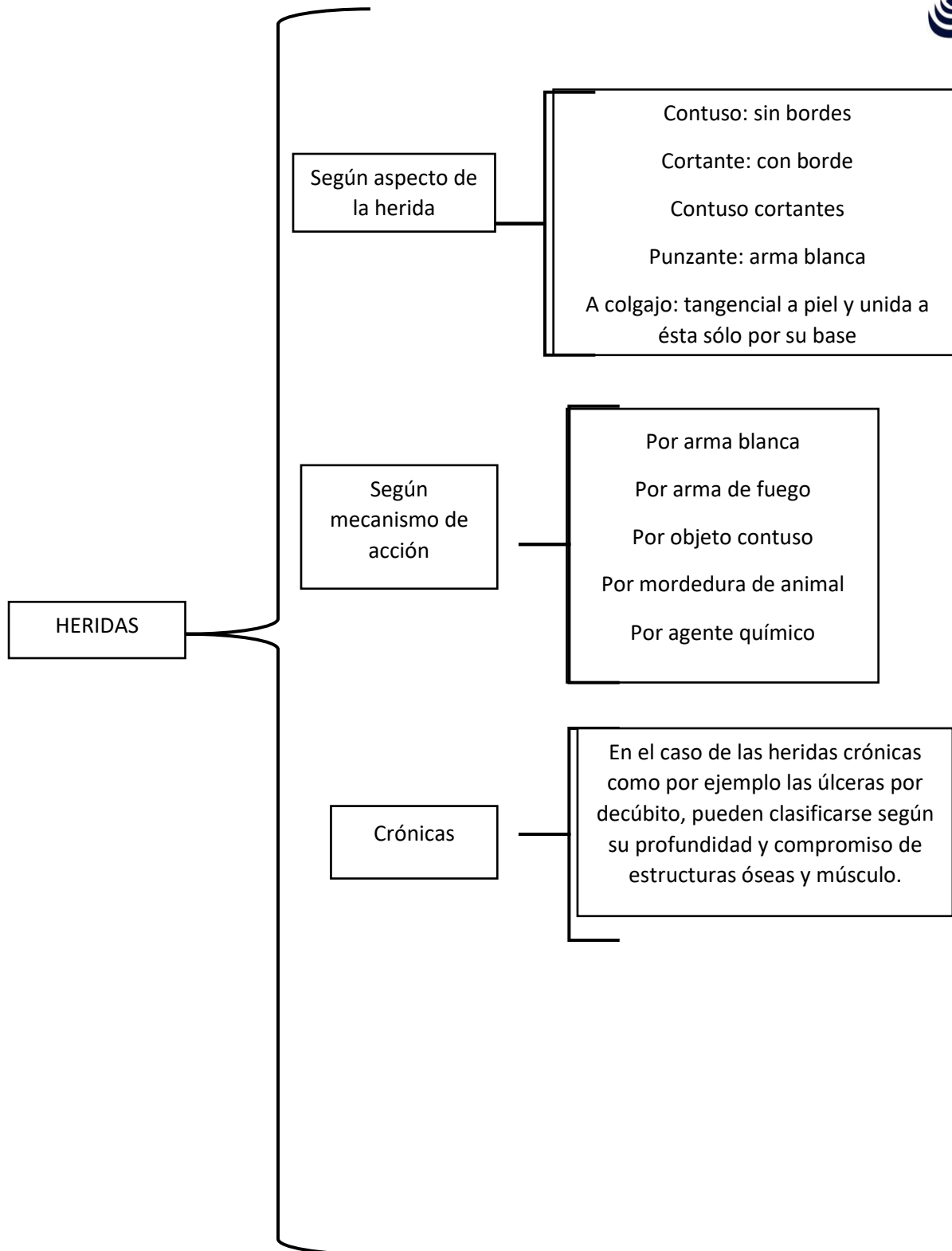

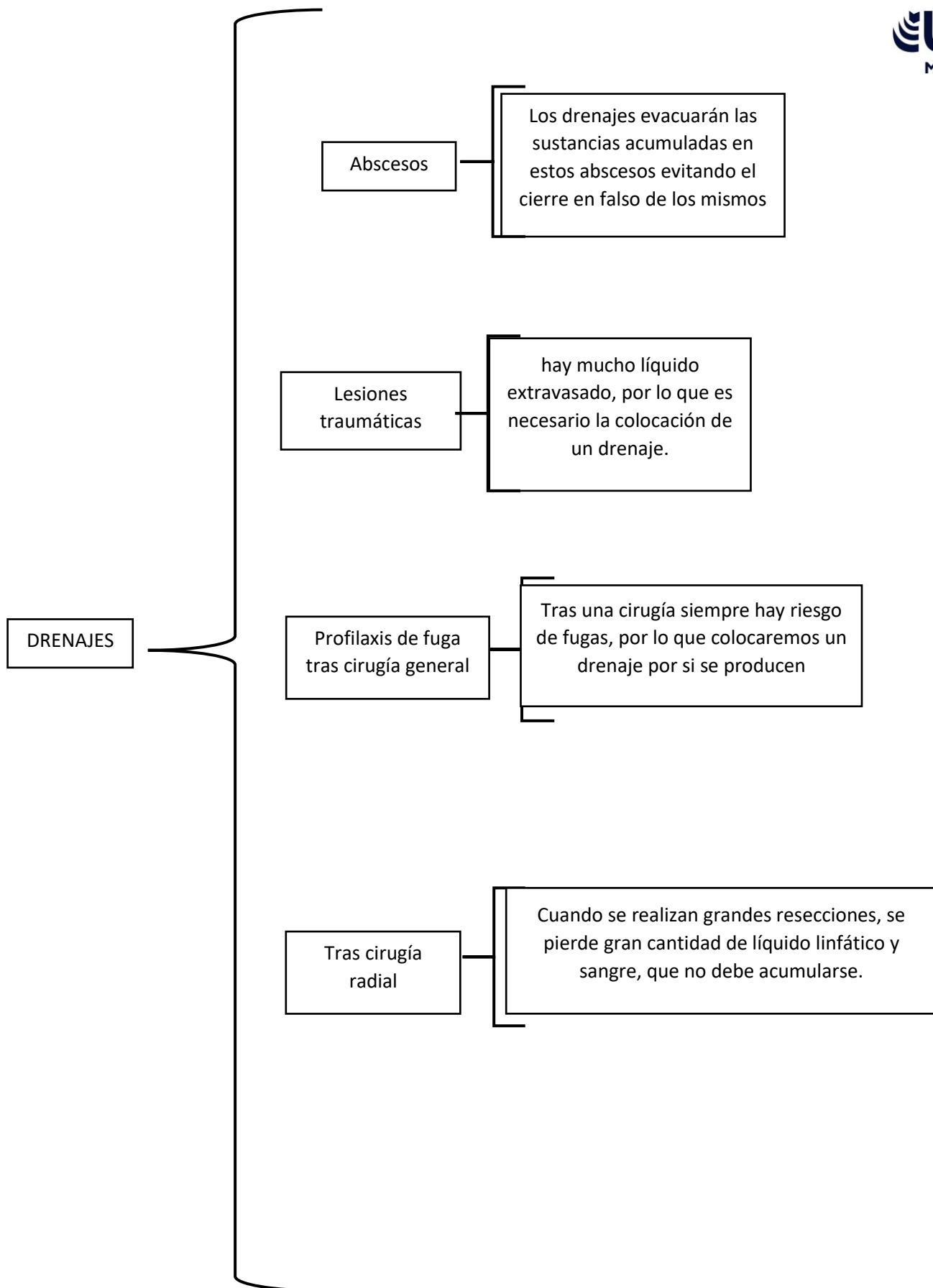

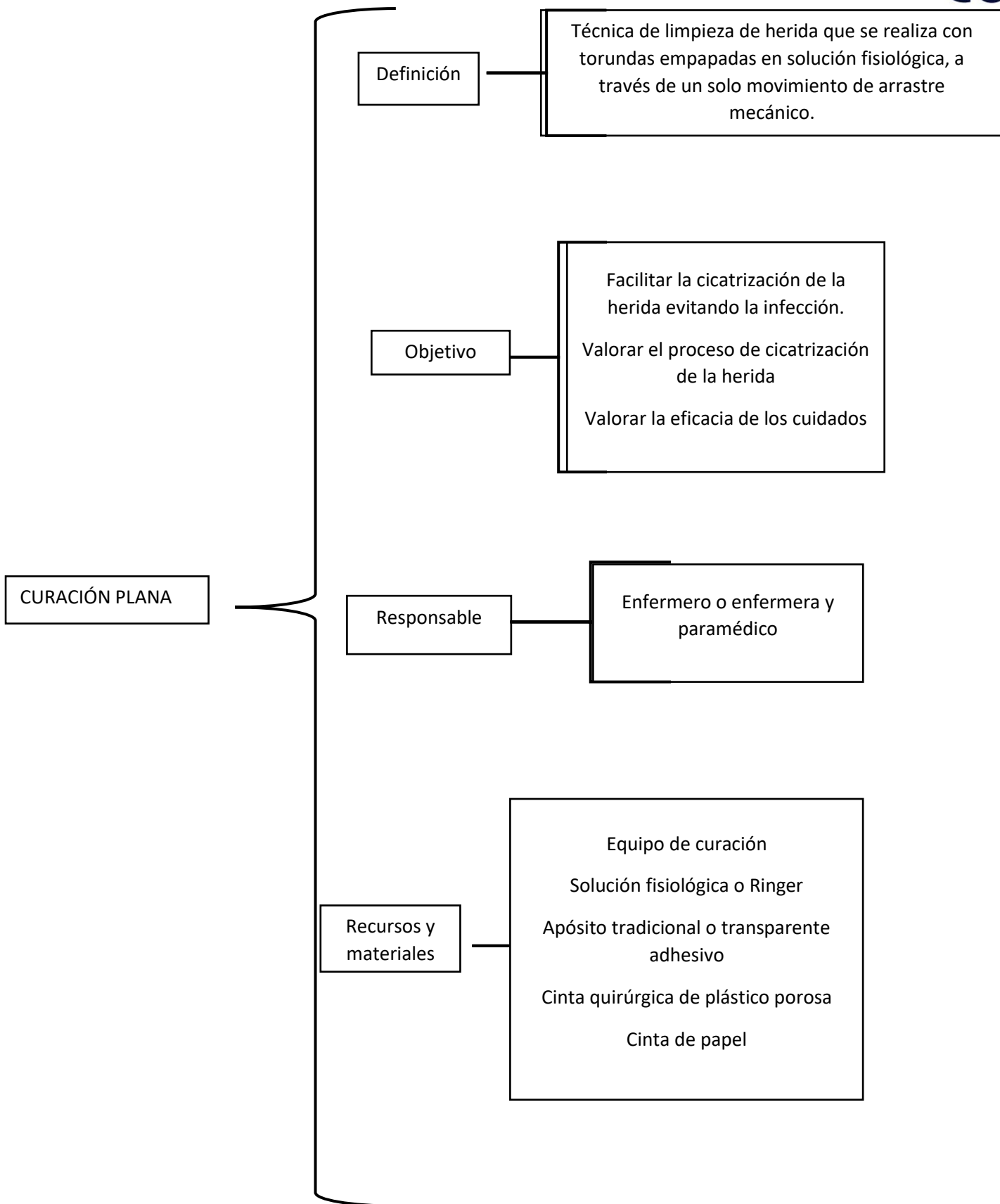

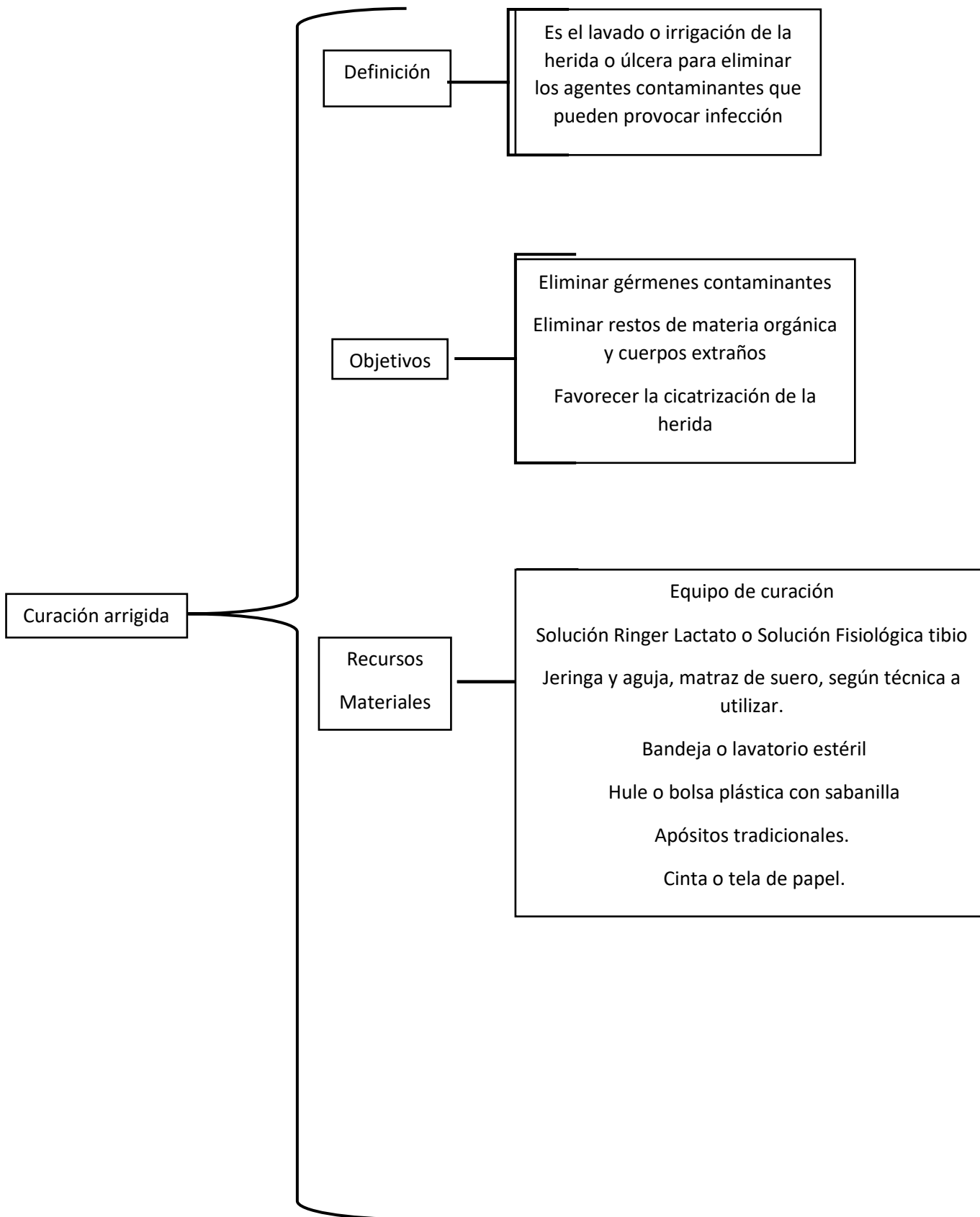

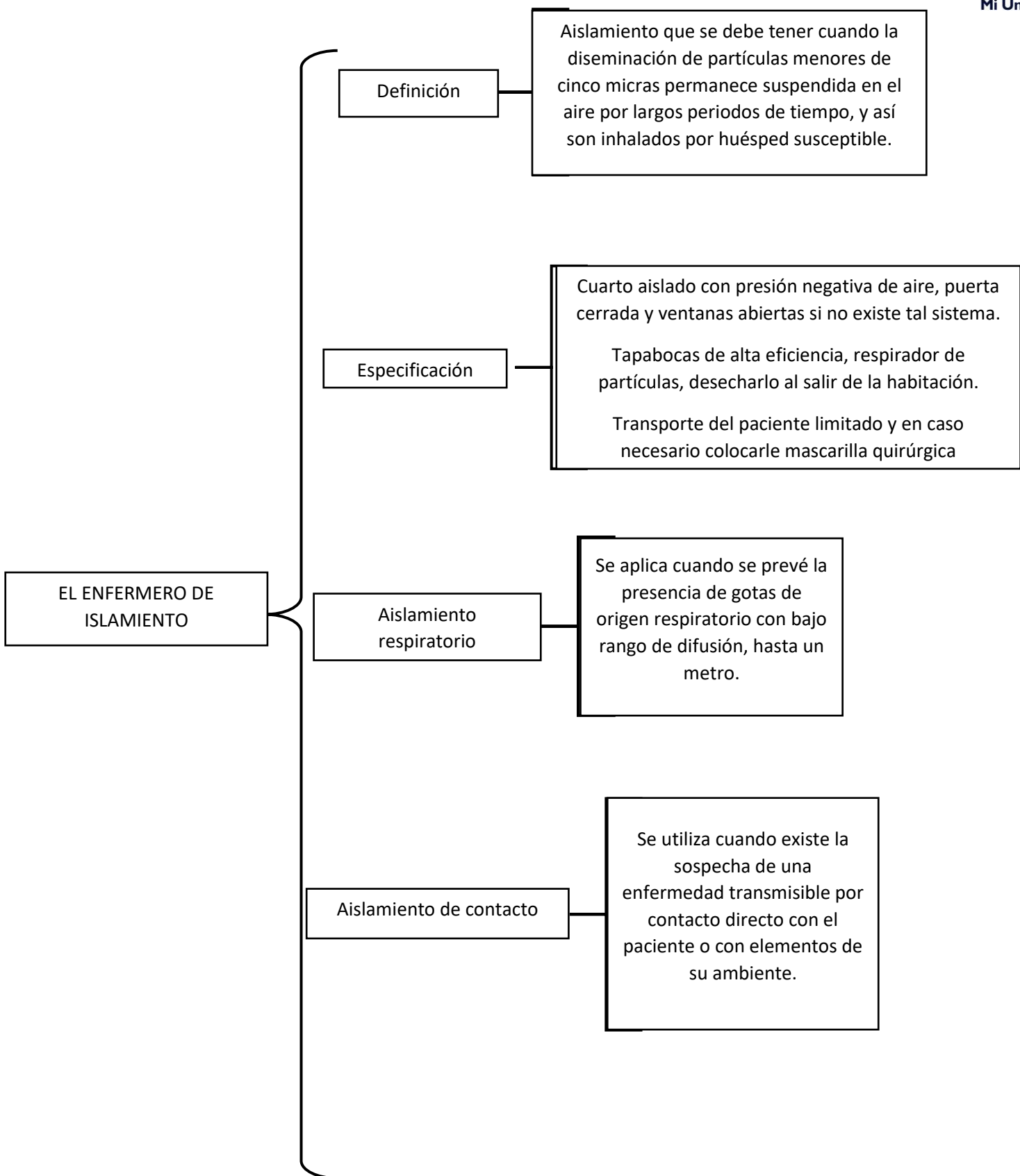

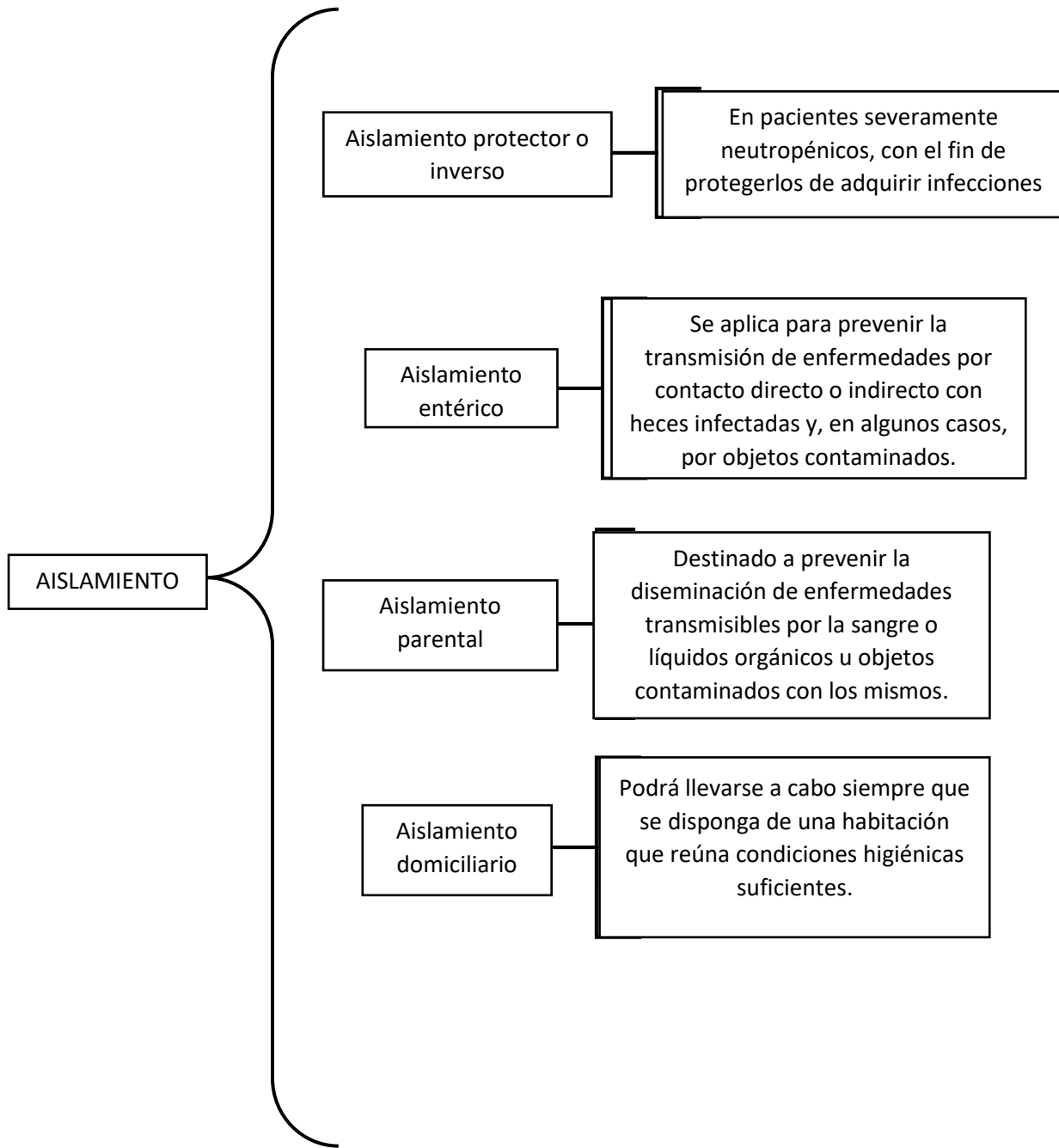

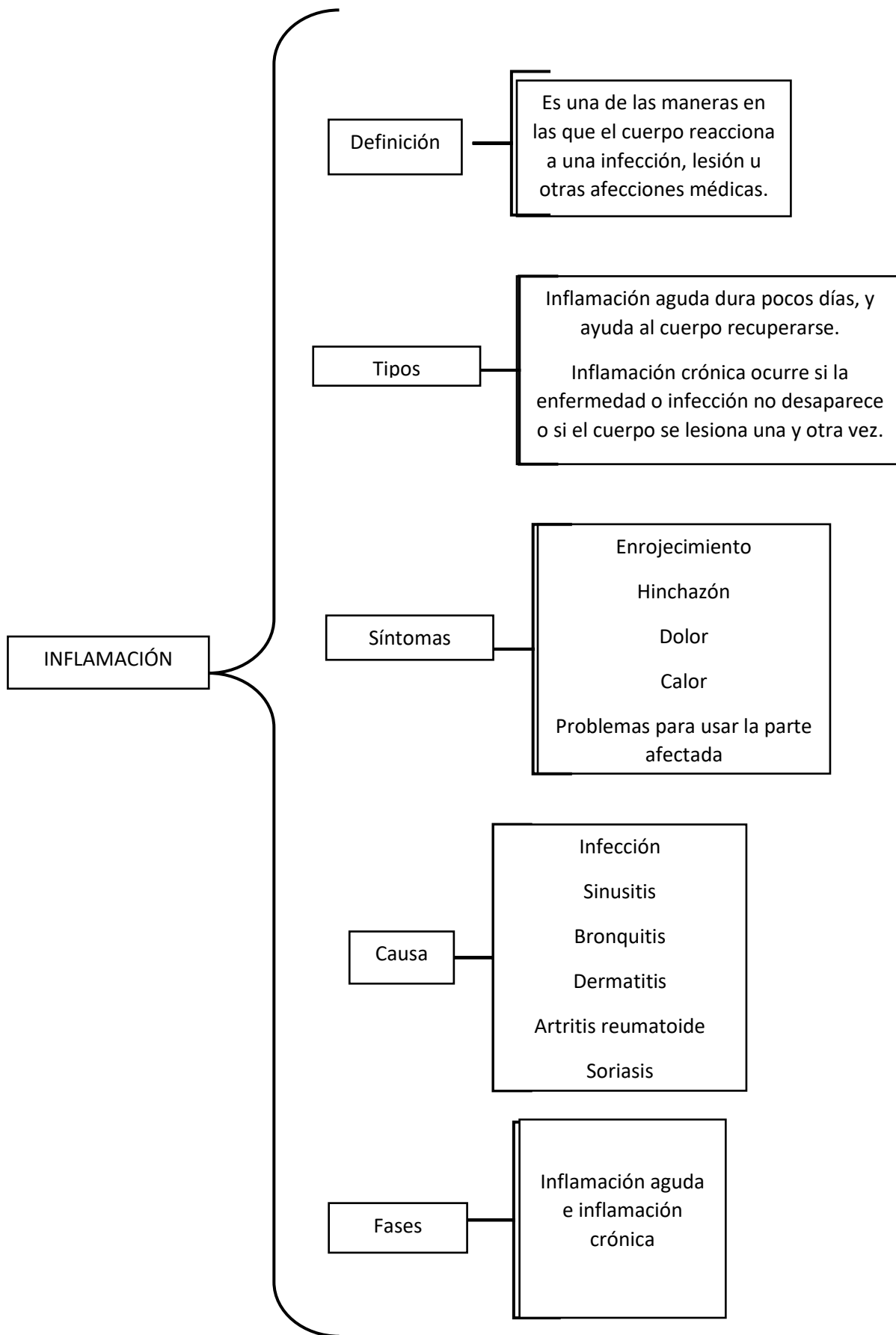

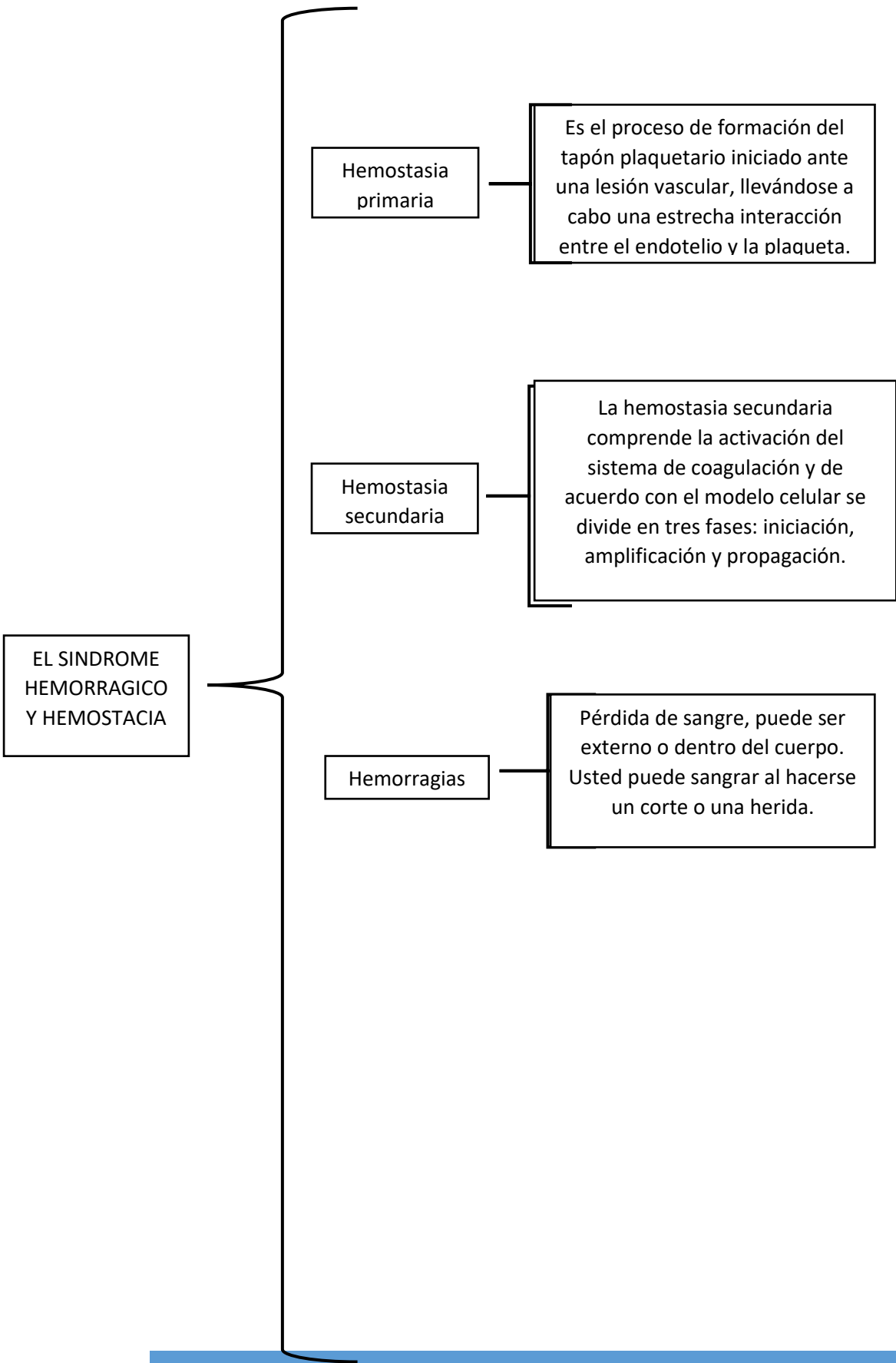

Hemostasia primaria

Es el proceso de formación del tapón plaquetario iniciado ante una lesión vascular, llevándose a cabo una estrecha interacción entre el endotelio y la plaqueta.

Hemostasia secundaria

La hemostasia secundaria comprende la activación del sistema de coagulación y de acuerdo con el modelo celular se divide en tres fases: iniciación, amplificación y propagación.

Hemorragias

Pérdida de sangre, puede ser externo o dentro del cuerpo. Usted puede sangrar al hacerse un corte o una herida.

EL SINDROME HEMORRAGICO Y HEMOSTACIA

TECNICA DE SONDAJE VESICAL

Definición

Técnica invasiva que consiste en la introducción aséptica de una sonda hasta la vejiga a través del meato uretral, con el fin de establecer una vía de drenaje temporal, permanente o intermitente, con fines diagnósticos o terapéuticos.

Tipos

- Sondaje permanente
- Sondaje permanente de corta duración
- Sondaje permanente de larga duración
- Sondaje intermitente
- Sondaje nelaton
- Sondaje tieman

Técnica de sondaje nasogástrico

Técnica invasiva que consiste en la inserción de una sonda o tubo flexible de plástico a través del orificio nasal o de la boca hasta el estómago.

Fines

- Administración de nutrición enteral e hidratación.
- Administración de medicación.
- Aspiración o drenaje de contenido gástrico.
- Lavado de estómago.