Alumna :Paola Sarai González Morales

Parcial :1

Materia : Bioética

Profesor: Maricelis Galdamez Galvez

Licenciatura: Enfermería

Cuatrimestre:2

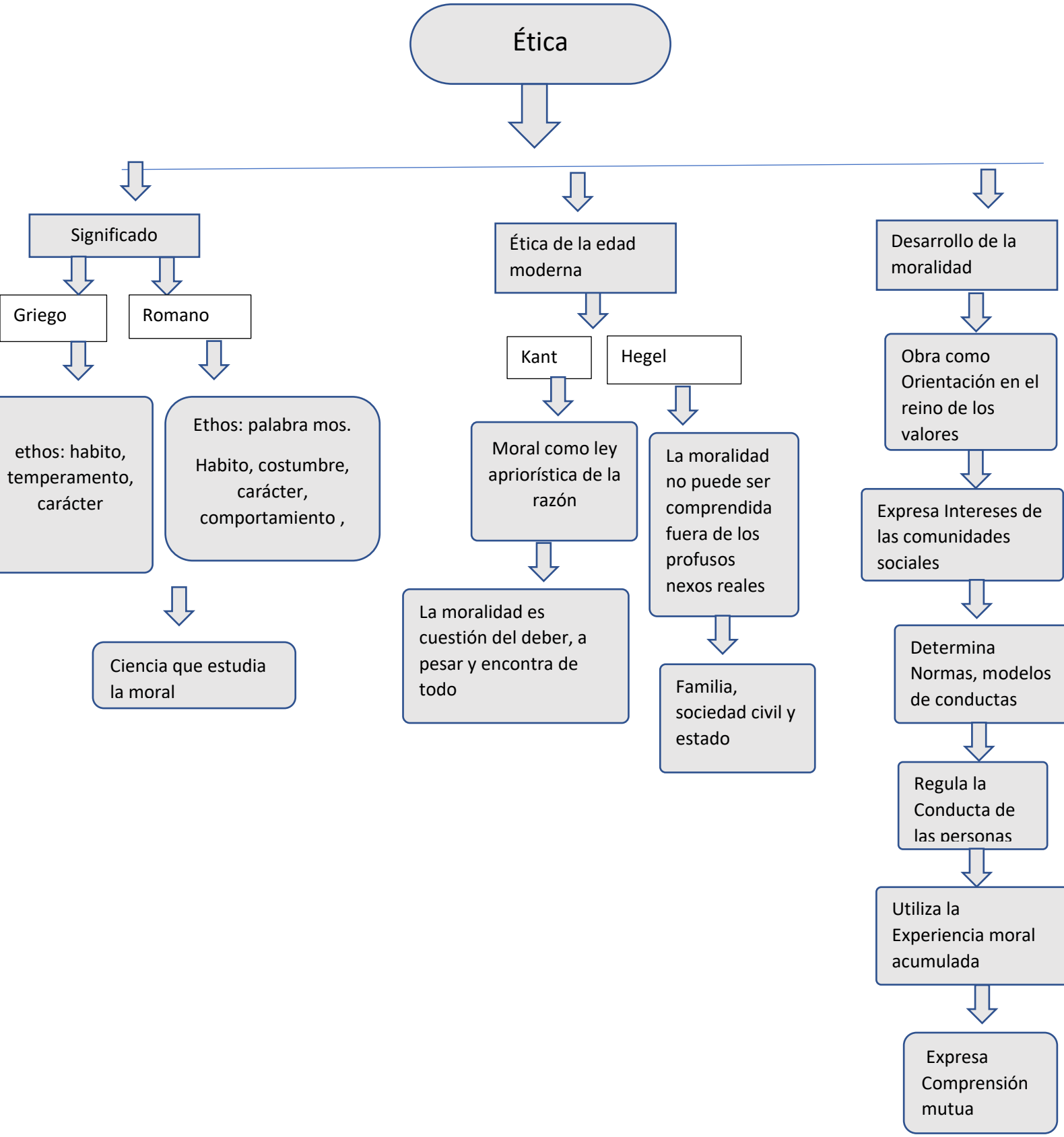
Ética
Significado
Griego
Romano
ethos: habito, temperamento, carácter
Ethos: palabra mos.
Habito, costumbre, carácter, comportamiento ,
Ciencia que estudia la moral
Ética de la edad moderna
Kant
Hegel
Moral como ley apriorística de la razón
La moralidad es cuestión del deber, a pesar y encontra de todo
La moralidad no puede ser comprendida fuera de los profusos nexos reales
Familia, sociedad civil y estado
Desarrollo de la moralidad
Obra como Orientación en el reino de los valores
Expresa Intereses de las comunidades sociales
Determina Normas, modelos de conductas
Regula la Conducta de las personas
Utiliza la Experiencia moral acumulada
Expresa Comprensión mutua

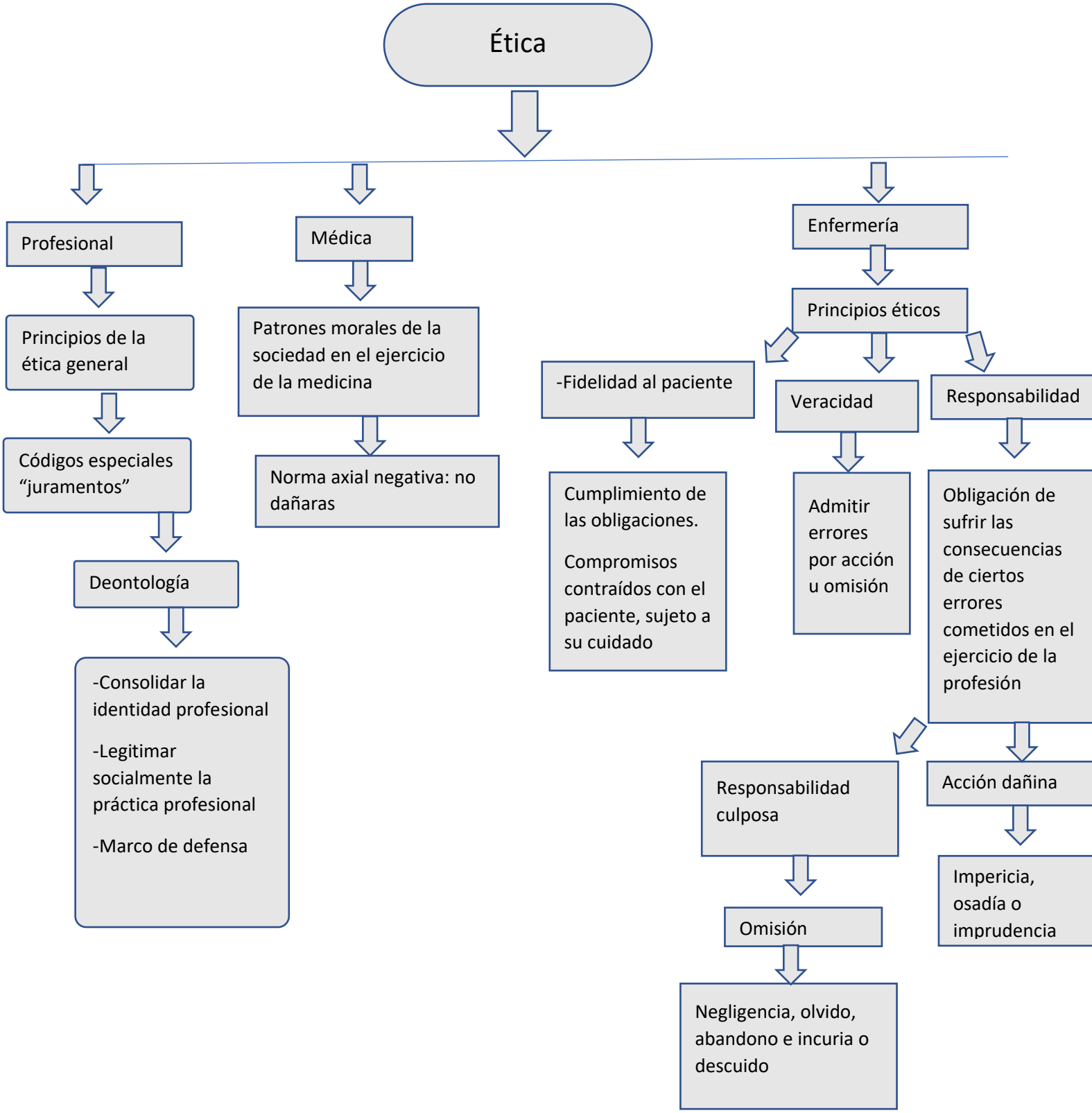
Ética
Profesional
Principios de la ética general
Códigos especiales "juramentos"
Deontología
-Consolidar la identidad profesional
-Legitimar socialmente la práctica profesional
-Marco de defensa
Médica
Patrones morales de la sociedad en el ejercicio de la medicina
Norma axial negativa: no dañaras
Enfermería
Principios éticos
-Fidelidad al paciente
Cumplimiento de las obligaciones.
Compromisos contraídos con el paciente, sujeto a su cuidado
Veracidad
Admitir errores por acción u omisión
Responsabilidad
Obligación de sufrir las consecuencias de ciertos errores cometidos en el ejercicio de la profesión
Responsabilidad culposa
Omisión
Negligencia, olvido, abandono e incuria o descuido
Acción dañina
Impericia, osadía o imprudencia

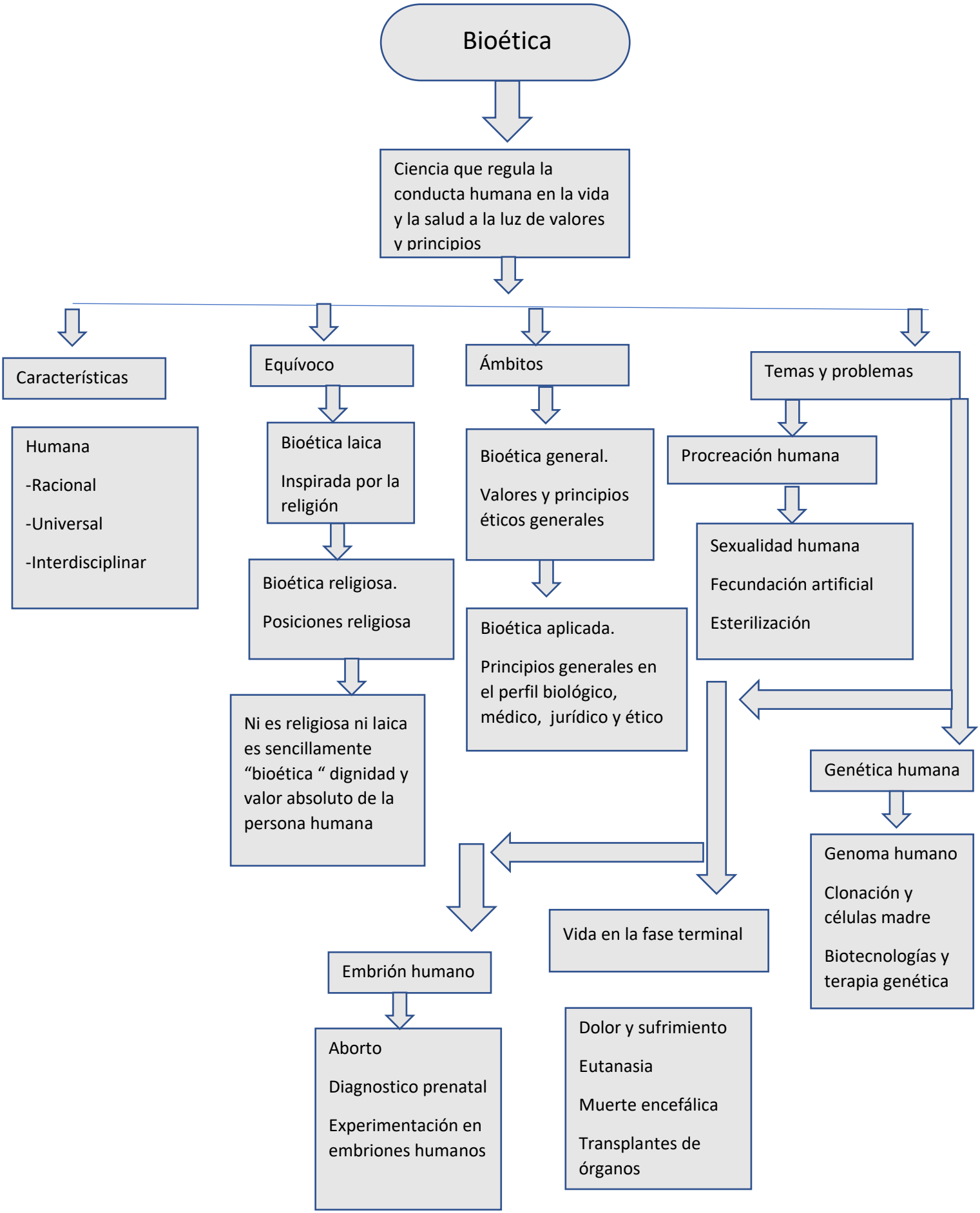
Bioética
Ciencia que regula la conducta humana en la vida y la salud a la luz de valores y principios
Características
Humana
-Racional
-Universal
-Interdisciplinar
Equívoco
Bioética laica
Inspirada por la religión
Bioética religiosa.
Posiciones religiosa
Ni es religiosa ni laica es sencillamente "bioética " dignidad y valor absoluto de la persona humana
Ámbitos
Bioética general.
Valores y principios éticos generales
Bioética aplicada.
Principios generales en el perfil biológico, médico, jurídico y ético
Temas y problemas
Procreación humana
Sexualidad humana
Fecundación artificial
Esterilización
Genética humana
Genoma humano
Clonación y células madre
Biotecnologías y terapia genética
Vida en la fase terminal
Dolor y sufrimiento
Eutanasia
Muerte encefálica
Transplantes de órganos
Embrión humano
Aborto
Diagnostico prenatal
Experimentación en embriones humanos