MAPA CONCEPTUAL

Nombre del Alumno YOJANER ELIAN GUTIERREZ RAMIREZ

Nombre del tema TEORIA DE LA OFERTA Y LA DEMANDA

Parcial 1RO

Nombre de la Materia FUNDAMENTOS DE ECONOMIA

Nombre del profesor

Nombre de la Licenciatura CONTADURIA PUBLICA Y FINANSAS

Cuatrimestre 2DO

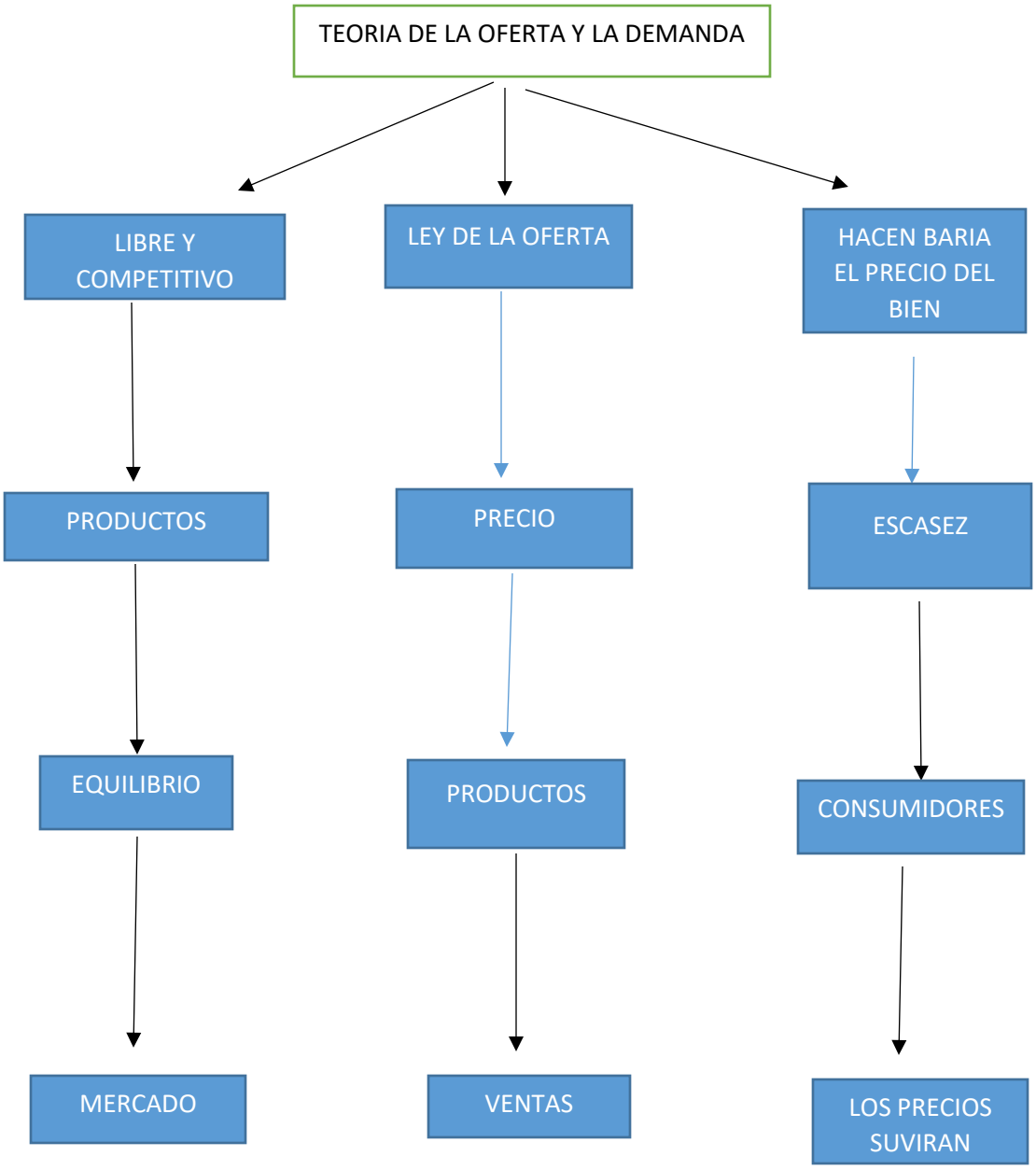
TEORIA DE LA OFERTA Y LA DEMANDA
LIBRE Y COMPETITIVO
LEY DE LA OFERTA
HACEN BARIA EL PRECIO DEL BIEN
PRODUCTOS
PRECIO
ESCASEZ
EQUILIBRIO
PRODUCTOS
CONSUMIDORES
MERCADO
VENTAS
LOS PRECIOS SUVIRAN

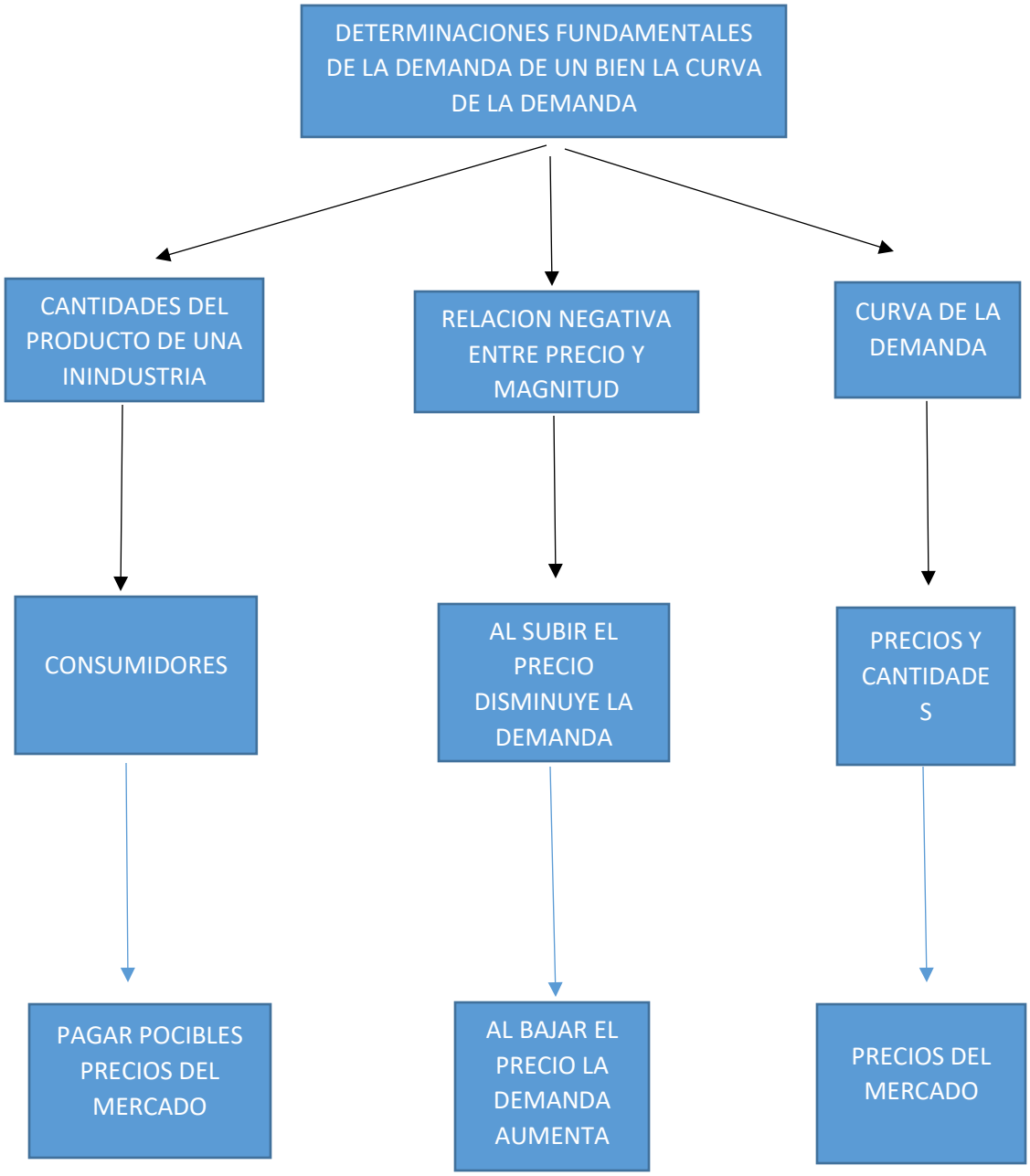
DETERMINACIONES FUNDAMENTALES DE LA DEMANDA DE UN BIEN LA CURVA DE LA DEMANDA
CANTIDADES DEL PRODUCTO DE UNA ININDUSTRIA
RELACION NEGATIVA ENTRE PRECIO Y MAGNITUD
CURVA DE LA DEMANDA
CONSUMIDORES
AL SUBIR EL PRECIO DISMINUYE LA DEMANDA
PRECIOS Y CANTIDADE S
PAGAR POCIBLES PRECIOS DEL MERCADO
AL BAJAR EL PRECIO LA DEMANDA AUMENTA
PRECIOS DEL MERCADO

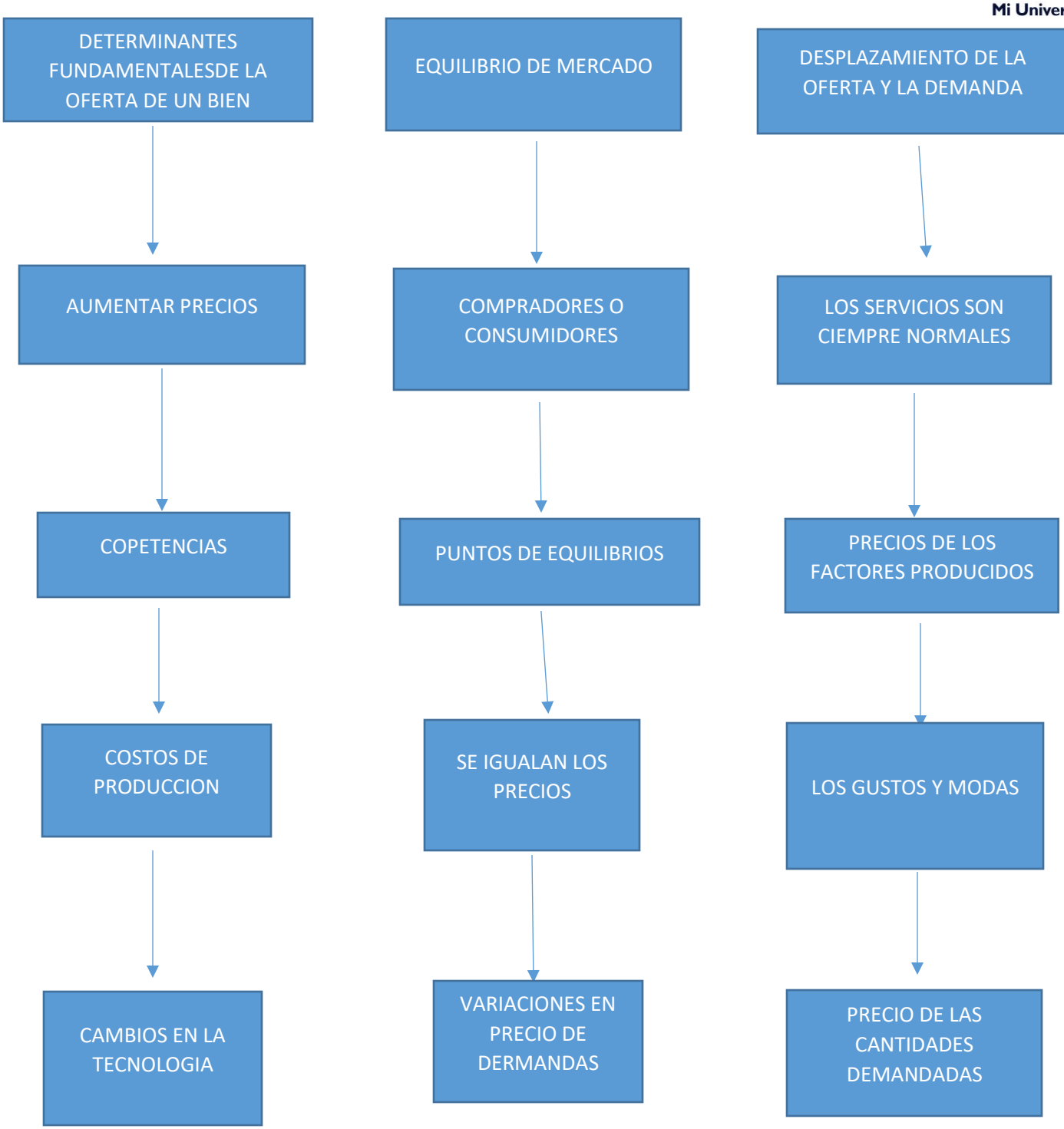
DETERMINANTES FUNDAMENTALESDE LA OFERTA DE UN BIEN
AUMENTAR PRECIOS
COPETENCIAS
COSTOS DE PRODUCCION
CAMBIOS EN LA TECNOLOGIA
EQUILIBRIO DE MERCADO
COMPRADORES O CONSUMIDORES
PUNTOS DE EQUILIBRIOS
SE IGUALAN LOS PRECIOS
VARIACIONES EN PRECIO DE DERMANDAS
DESPLAZAMIENTO DE LA OFERTA Y LA DEMANDA
LOS SERVICIOS SON CIEMPRE NORMALES
PRECIOS DE LOS FACTORES PRODUCIDOS
LOS GUSTOS Y MODAS
PRECIO DE LAS CANTIDADES DEMANDADAS

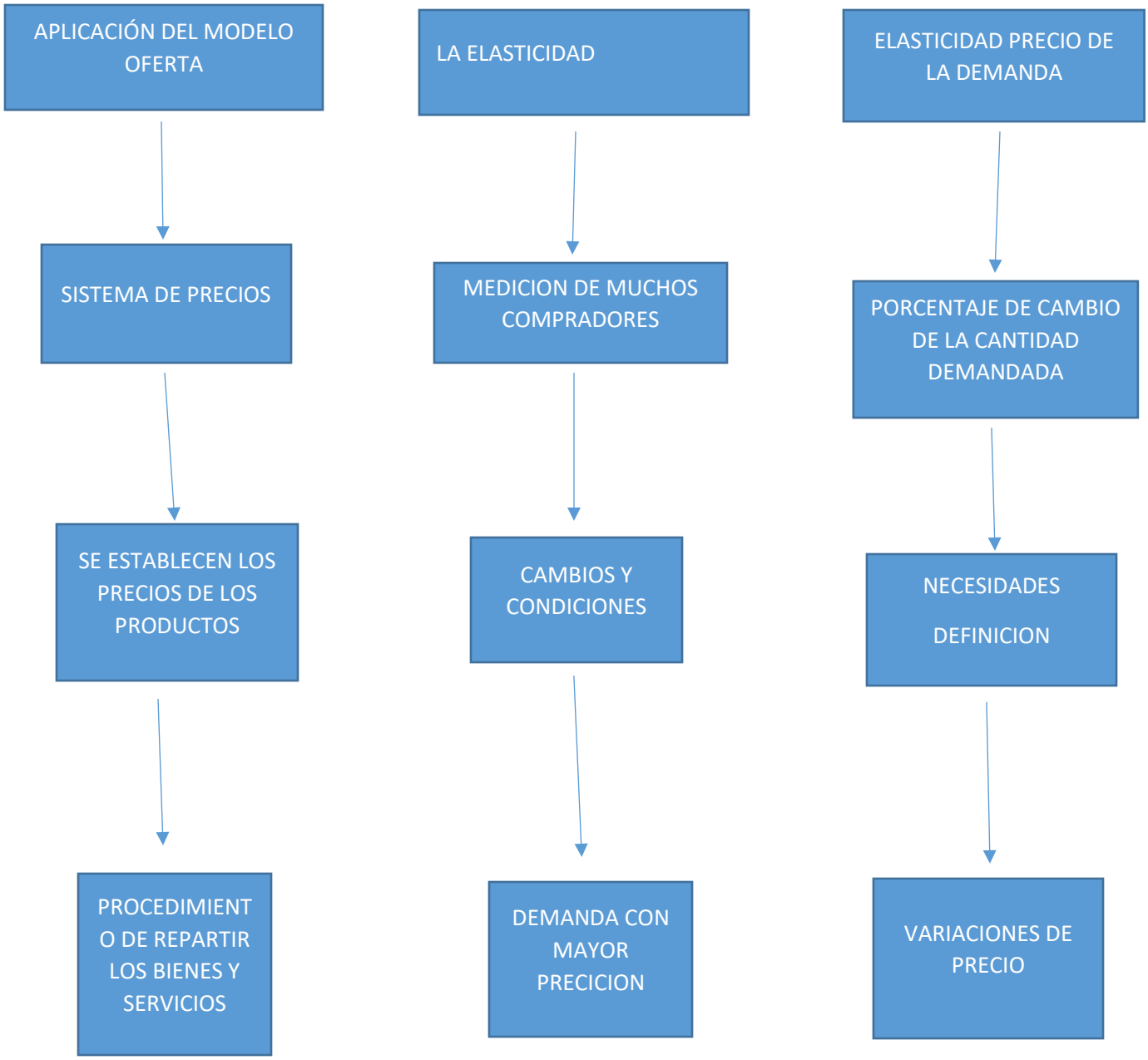
APLICACIÓN DEL MODELO OFERTA
SISTEMA DE PRECIOS
SE ESTABLECEN LOS PRECIOS DE LOS PRODUCTOS
PROCEDIMIENTO DE REPARTIR LOS BIENES Y SERVICIOS
LA ELASTICIDAD
MEDICION DE MUCHOS COMPRADORES
CAMBIOS Y CONDICIONES
DEMANDA CON MAYOR PRECICION
ELASTICIDAD PRECIO DE LA DEMANDA
PORCENTAJE DE CAMBIO DE LA CANTIDAD DEMANDADA
NECESIDADES
DEFINICION
VARIACIONES DE PRECIO

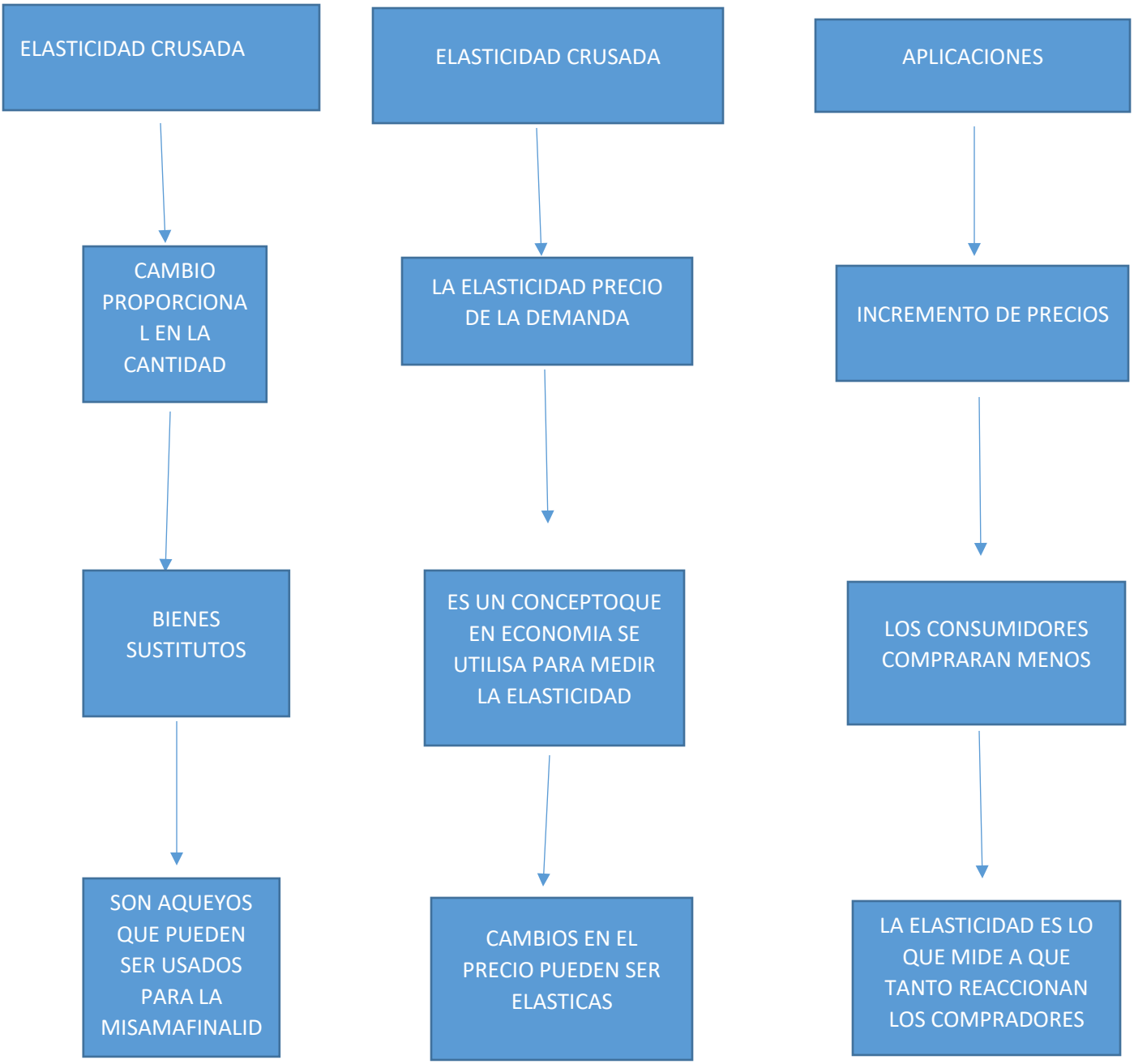
ELASTICIDAD CRUSADA
CAMBIO PROPORCIONA L EN LA CANTIDAD
BIENES SUSTITUTOS
SON AQUEYOS QUE PUEDEN SER USADOS PARA LA MISAMAFINALID
ELASTICIDAD CRUSADA
LA ELASTICIDAD PRECIO DE LA DEMANDA
ES UN CONCEPTOQUE EN ECONOMIA SE UTILISA PARA MEDIR LA ELASTICIDAD
CAMBIOS EN EL PRECIO PUEDEN SER ELASTICAS
APLICACIONES
INCREMENTO DE PRECIOS
LOS CONSUMIDORES COMPRARAN MENOS
LA ELASTICIDAD ES LO QUE MIDE A QUE TANTO REACCIONAN LOS COMPRADORES