

DETECCIÓN DE NECESIDADES



1

Criterios absolutos y criterios relativos.

- criterio relativos: aquel que compara lo que estamos observando con respecto a otras posibilidades, y lo evalúa en función de esas otras posibilidades
- criterio absoluto es aquel que compara lo que estamos observando con algún ideal preestablecido que tenemos



El problema evaluativo

La Evaluación en su dimensión pedagógica, formativa, como un elemento más del proceso de enseñanza aprendizaje se manifiesta más netamente cuando la evaluación no lleva aparejada una calificación o cuando esta no tiene repercusiones más allá de la valoración del progreso del interesado, es decir, cuando únicamente el aprendizaje

2

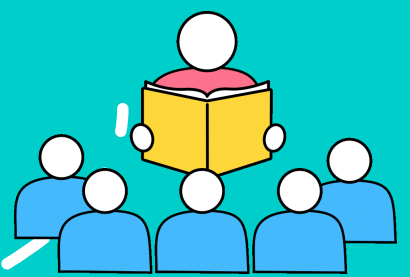

3

Delimitación en términos de propósito, instancia y factibilidad.

El objetivo de delimitar el problema es disminuir el grado de complejidad del problema para concentrarse en los elementos esenciales. El planteamiento del problema es la delimitación clara y precisa del objeto de investigación, su función principal es mostrar al investigador la viabilidad en términos de recursos y tiempo disponible



LUIS GENERADO BRIONES LOPEZ