



Nombre del Alumno: Karen Yareni Hernández Maldonado

Nombre del tema: psicología clínica

Nombre de la Materia: psicología clínica

Nombre del profesor: Maricelis Galdámez Gómez

Nombre de la Licenciatura: psicología

Cuatrimestre: 5

Fecha de entrega: lunes 13 de marzo del 2023

PSICOLOGIA CLINICA

HISTORIA



Comenzo como una ciencia interesada en el estudio de conducta anormal o desviada

Añada su texto

cuando Lighthner Witmer utiliza en termino psicología clinica para connotar sus enforzos realizados con personas con una discapacidad intelectual.

la psicología clinica aparece formalmente en 189 en Penn University

La fenomenología el diagnóstico Clínico los regimenes terapéuticos La psicometría de los ámbitos Educativos del regulamiento Militar I modificación conductual El método experimental

Algunas ario tela psicología nacieron En el laboratorio

Trabajo multidisciplinario



Añada su texto

El psicólogo clínico debe aprender a trabajar de manera cooperativa y multidisciplinario.

El psicólogo clínico tiene la necesidad de trabajar con otros profesionales de un mismo equipo y con otros equipos con perspectivas diferentes



Añada su texto

Implementación de la atención psicológica el primario o preventivo el secundario ovo de primera atención el terciario o nivel alta especialidad dentro de un hospital.

Etica profesional



No se puede solayar la importancia de conciderar los aspectos basicos de la etica en la practica de la psicología clinica.



Añada su texto

Psicología en Mexico

La psicología en el sentido moderno nacio en Mexico en 1896 cuando Ezequiel Chavez fundo el primer curso de psicología en la escuela Nacional Preparatoria

Trascultural coincide con una fundacion de la licenciatura en psicología en Mexico en 199 en la UNAM vinculados con los psicólogos de la universidad de Texas en Autin y alrededor de la figura de Rogelio Guerrero.



Añada su texto

Galindo 200 identifica tres enfoques relevantes en la psicología en Mexico

conductismo surge a finales del decenio 190 y 199, alrededor de la figura de Emilio Ribes quien segun Galindon)20 señalaba que la unica postura científica dentro de la psicología moderna la costruye en enfoque metodologico derivado de la corriente estimulo..... respuesta.



Añada su texto

Psiquiatrico...Psicometrico es el mas antiguo de la psicología Mexicana esta vinculado con tendencias ptredominantes en el periodo de formacion antes mencionado decada de los años sesenta.



Añada su texto

Campo profesional

Sitios donde trabaja los psicólogos clínicos

Hospitales generales psiquiátricos clínicas centro de orientación

Phares (1999)

afirma que la psicología clínica es una profesión en continuo desarrollo y creación que mantiene su visión básica de aplicar los principios psicológicos y los programas de los individuos.



Añada su texto

Es una extensa área interdisciplinaria

Integra los conocimientos de las ciencias conductuales psicosociales y biomédicas para comprender la salud y la enfermedad

Medicina conductual



Añada su texto

ARTE Y CIENCIA DE LA CLÍNICA

Examen físico

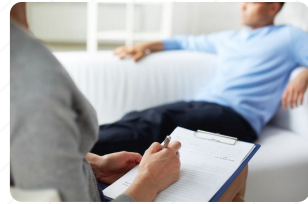

El psicólogo clínico debe estar especialmente entrenado para valorar de forma simple ciertos reflejos del ser humano



El psicólogo clínico debe estar capacitado en la observación de signos físicos que den información de la condición general del paciente

Anamnesis

capacidad del clínico para analizar los casos realizar las investigaciones exhaustiva de los signos y síntomas y la historia de la condición de pacientes.



Esta habilidad no se hereda ni congénita, se adquiere con la capacidad adecuada y con la experiencia.



Se valoran tres aspectos esenciales del trato con el paciente la aproximación el examen físico y el examen mental.



Examen mental

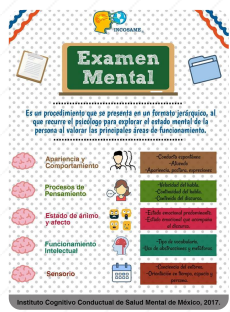

Es un procedimiento clínico básico cuya metodología debe ser aprendida durante la capacitación del



Se obtiene información respecto al grado de alerta el juicio a la inteligencia la memoria y el estado de ánimo del paciente



La base del examen mental es la conversación con el paciente a través de esta el clínico colecta información sobre varios parámetros indicativos de su estado mental.

La evaluación del estado mental comprende

Aproximación Al paciente

En primer lugar es importante considerar la vestimenta al niño y apariencia del profesional sobre todo en un contexto multiprofesional



La bata clínica es adecuada sobre todo si en el área de trabajo existen líquidos delicados o corporales los cuales son fácilmente identificables en una tela clara tanto para aportar a la anamnesis como para llamar la atención de cuándo es necesario lavar la prenda.



En segundo lugar El trato con el paciente debe hacerse de manera cordial y respetuosa dirigiéndose a él o a ella por su nombre y usando el usted como sea necesario.

Una excesiva familiaridad a veces resulta incómoda para el paciente.



En tercer lugar preséntese diga su nombre y ocupación explique el propósito de su aproximación y busque El consentimiento del paciente para el interrogatorio y los procedimientos que va usted a hacer.



La evaluación del estado mental comprende

Estado anímico y personalidad

A lo largo de la entrevista de la conversación con el paciente de observación de sus gestos del análisis de sus respuestas se podrá obtener información sobre sus rasgos de personalidad y su estado anímico

Nivel de conciencia

- Sopor
- Lucidez
- Confusión
- Obnubilación
- Coma
- Muerte cerebral
- Topic principal

Contenido de pensamiento

El la parte más satisficada y difícil de evaluar es un estado mental el contenido intención interpretación significado de ciertos pensamientos

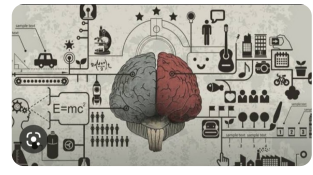

Lenguaje

Se aprecia si la persona es capaz de comprender preguntas u órdenes simples y responder

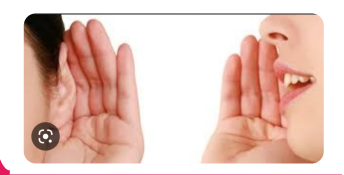

Funciones cognitivas superiores

Se pueden evaluar la capacidad para reproducir un dibujo

La pertenencia para resolver pruebas psicológicas que midan más objetivamente el funcionamiento mental

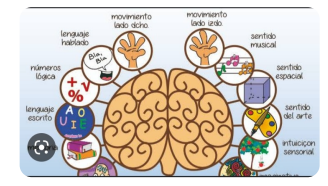

Memoria

Es la capacidad para recordar hechos pasados estos pueden ser recientes o más antiguos

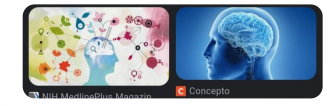

Historia clínica y sus partes

Revisión por sistemas

Una forma de ordenar esta revisión es hacerlo por sistemas

Sistema neurológico



Sistema respiratorio

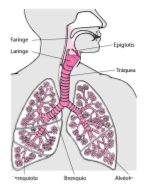

Sistema cardiovascular

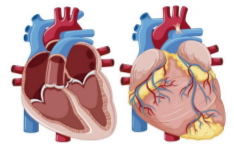

Sistema digestivo



Sistema genitourinario

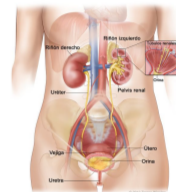

Sistema endocrino

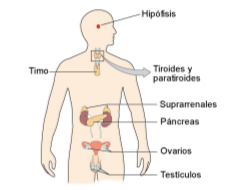

Identificación al paciente

Se identifica al paciente con nombre y edad también información como teléfono a quién contactar en caso de necesidad, que actividad desarrolla.



Problemas principal o motivo de consulta

Esta parte es solo una mención muy corta del motivo por el cual asiste a consulta el paciente



Enfermedad actual o problema de referencia

Esta parte se precisa la enfermedad que se está cursando el paciente en el momento de la consulta se debe señalar los síntomas y manifestaciones de enfermedad que él o la paciente ha presentado



Alergias

Las alergias es muy importante que ya puedan tener graves consecuencias para la persona



Hábitos

En este aparte se identifica los hábitos que tiene el o la paciente como por ejemplo un hábito de fumar



Antecedentes

Esta parte se mencionan distintos antecedentes ordenados según su naturaleza cuando sea posible conviene indicar cuándo ocurrió

Antecedentes Morbidos



Antecedentes genético-obstétricos

PRECISA o no...
 * 6. Presencia de otras secreciones vaginales.
 * 5. Información de embarazos previos:
 G = Gestas Número de embarazos
 P = Partos Número de partos
 A = Abortos Número de abortos
 C = Cesárea Número de cesáreas

Sociales y personales



Familiares

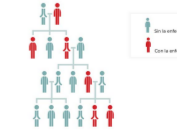

Semiología y diagnóstico psicológico . Y modelos de psicoterapia

Modelo práctica clínica basada en la evidencia (PBE)

Promueve el cuidado de la salud a través de utilización de principio de evaluación psicológica estudios de casos establecimiento de alianzas terapéuticas y métodos de intervención los cuales eran prueba de la eficiencia bondad y uso.



Los trabajadores en el pensamiento clínico basados en La pbe son conscientes con los esfuerzos similares en medicina

diagnosticar quiere decir

Conocer a través de signos síntomas y situaciones dentro de un contexto y tiempo

El diagnóstico psicológico exige de conocimientos básicos de semiología

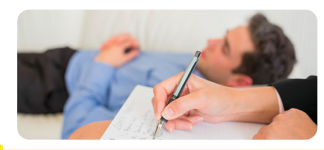

Modelo mecanicista

Este modelo se conceptúa al individuo como un mecanismo que responde a los estímulos medioambientales

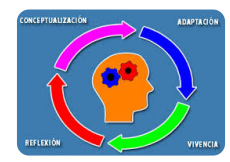

modelo Organicista

De acuerdo overton 1970 esta perspectiva tiene su base en el organismo viviente y organizado presente en la experiencia de en formas múltiples



Modelo contextualista

En este perspectiva la relación individuo medio ambiente se interacción entre estímulos-respuestas son los factores explicativos tela conducta



Expediente clínico

Es el conjunto de documentos escritos gráficos e imagenológicos de cualquier otra índole

Primer lugar todo expediente debe tener unas cartas de consentimiento bajo información

Segunda parte indispensables de este documento es una amplia identificación del paciente con los datos demográficos historia personal y clínica

Tercer lugar incluye un resumen clínico donde registran los aspectos relevantes de la atención



Epigénesis probabilísticas

Modelo útil para entender la historia natural de un enfermedad y la fenomenología de su curso origen en ese perspectiva lo genes interactúan con el medio para manifestar o no diversas patologías y recursos.

