



universidad del sureste
Campus Frontera Comalapa

Licenciatura en psicología

MATERIA: psicología clinica

DOCENTE: maricelis Galdames Gálvez

PRESENTA: SCHEYLI YASMIN PÉREZ MORALES

4° cuatrimestre

Frontera comalapa, Chiapas a
13 de marzo del 2023

Arte y ciencia de la clínica

EXPEDIENTE CLÍNICO



todo expediente debe tener unas cartas de consentimiento bajo información

conjunto de documentos escritos, gráficos e imagenológicos o de cualquier otra índole, en los cuales el personal de salud, deberá hacer los registros, anotaciones

este término se ha extendido al manejo con técnicas derivadas de la psicología, que se utilizan para un amplio rango de problemas

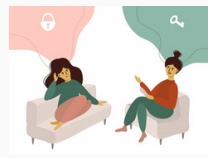

ANAMNESIS

capacidad del clínico para analizar los casos, realizar la investigación exhaustiva de los signos y síntomas y de la historia de la condición del paciente

el grado y el tipo de evaluación clínica tendrán mucho que ver con la índole del proceso, el tipo de enfermedad y el propósito de la intervención.

se valoran tres aspectos esenciales del trato con el paciente

- la aproximación
- el examen físico
- el examen mental



DIAGNÓSTICO PSICOLÓGICO

APROXIMACIÓN AL PACIENTE

La primera impresión y el pronto establecimiento de rapport son esenciales para una exitosa práctica clínica

el psicólogo clínico profesional, debe causar una buena impresión en el paciente, inspirar confianza y seguridad y establecer un trato amigable, considerado y respetuoso

primer lugar, es importante considerar la vestimenta, aliño y apariencia del profesional
segundo lugar, el trato con el paciente debe hacerse de manera cordial y respetuosa,
tercer lugar, preséntese, diga su nombre y ocupación,

El objetivo de la semiología médica es llegar a conocer las manifestaciones de la enfermedad y finalmente llegar al diagnóstico.

La semiología médica es la ciencia que estudia los síntomas y signos de las enfermedades.



HISTORIA CLÍNICA

Hábitos

Alergias

, sustancias ante las cuales se desencadenan las respuestas alérgicas .

Consta de distintas secciones en las cuales se deja constancia de los datos obtenidos según de lo que se trate

motivo de consulta

Identificación del paciente

una mención muy corta del motivo por el cual asiste a consulta el paciente.

nombre y edad . Cabe la posibilidad de agregar más información como teléfono

Antecedentes

se mencionan distintos antecedentes ordenados según su naturaleza, como mórbidos, personales, sociales y familiares .

problema de referencia

enfermedad que está cursando el paciente en el momento de la consulta

EXAMEN FÍSICO

es responsabilidad primaria del médico, el psicólogo clínico debe estar capacitado en la observación de signos físicos que den información de la condición general del paciente.

el psicólogo clínico debe estar específicamente entrenado para valorar de forma simple ciertos reflejos del ser humano

A través del examen mental se obtiene información respecto al grado de alerta, el juicio, la inteligencia, la memoria y el estado de ánimo del paciente.

Estos son parámetros que forman parte de la evaluación del estado mental de una persona y es necesario saber identificarlos y analizarlos.



EXAMEN MENTAL

La evaluación del estado mental comprende

Nivel de consciencia

grado de alerta y orientación respecto al medio que lo rodea

Lenguaje

se aprecia si la persona es capaz de comprender preguntas u órdenes simples y responder

Memoria

Es la capacidad para recordar hechos pasados. Estos pueden ser recientes o más antiguos

Funciones cognitivas superiores

El psicólogo, a través del interrogatorio puede explorar algunas funciones cognitivas

Contenido del pensamiento

La parte más sofisticada y difícil de evaluar en un estado mental es el contenido, intención, interpretación y significado de ciertos pensamientos

Estado anímico y personalidad

evaluar si la persona tiene una personalidad dentro de los modelos de normalidad que habitualmente se conocen y

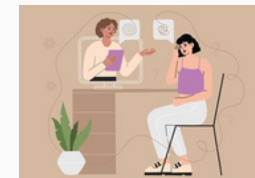



ÉTICA PROFESIONAL

No se puede soslayar la importancia de considerar los aspectos básicos y relevantes de la ética profesional en la práctica de la psicología clínica.

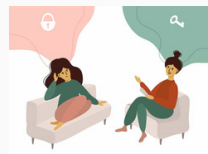

los psicólogos clínicos trabajan en la rehabilitación de personas con accidentes vasculares cerebrales

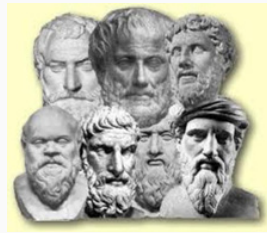

historia

psicología clínica comenzó como una ciencia interesada en el estudio de la conducta esencialmente anormal o desviada

aparece formalmente en 1896 en la Penn University cuando Lightner Witmer utiliza el término "psicología clínica" para connotar sus esfuerzos realizados con personas con discapacidad intelectual



EL TRABAJO MULTIDISCIPLINARIO

el psicólogo clínico debe aprender a trabajar de manera cooperativa y multidisciplinaria, en las medidas de prevención, intervención o seguimiento prescritos por otros profesionales

la formación de psicólogos, en el campo de la salud debe dirigirse a la capacitación para atender, de manera primordial, a los pacientes de una gran cantidad de enfermedades,

La psicología clínica como campo profesional

LA PSICOLOGÍA EN MÉXICO

La psicología en el sentido moderno nació en México en 1896, cuando Ezequiel Chávez fundó el primer curso de psicología en la Escuela Nacional Preparatoria



Galindo (2006) identifica tres enfoques relevantes en la psicología en México

- el transcultural
- el conductual
- el psiquiátrico-psicométrico

campo profesional

62% de supervisión clínica y la mitad, labores de investigación, consultoría y administración de los servicios

Norcross y Kart-Bray (1995) describieron las actividades que los psicólogos clínicos hacían en diversos ámbitos laborales

Phares (1999) afirma que la psicología clínica es una profesión en continuo desarrollo y creación, que mantiene su visión básica de aplicar los principios psicológicos en los programas de los individuos

84% manifestaron dar primordialmente psicoterapia, orientación y apoyo

66% afirmaron realizar un diagnóstico y evaluación en su práctica clínica

