



*Nombre del Alumno: clara Belén Vázquez González*

*Nombre del tema: súper nota*

*Parcial:2*

*Nombre de la Materia: Pensamiento y lenguaje*

*Nombre del profesor: Guadalupe Recinos Vera*

*Nombre de la Licenciatura: psicología general*

*Cuatrimestre: 5to*

## Origen Característica En El Desarrollo

Pensamiento deductivo -Pensamiento suave  
Pensamiento inductivo -Pensamiento divergente  
Pensamiento analítico -Pensamiento mágico  
Pensamiento lateral o creativo  
Pensamiento suave



## Estructuras Corticales Y Subcorticales Que Intervienen En El Lenguaje – Área De Wernicke

Las áreas de asociación somática, visual y auditiva se reúnen entre sí en la parte posterior del lóbulo temporal

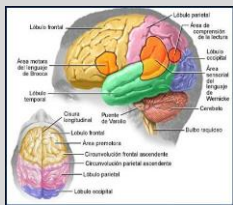

# PENSAMIENTO

## Función Cerebral

Está dotado de capacidades superiores que nos diferencian de las demás especies.  
La memoria, pensamiento y lenguaje resultan ser actividades que se llevan a cabo en el córtex cerebral  
es un proceso complejo que tiene su centro de elaboración en el lóbulo frontal de la corteza

## Dificultades Del Pensamiento

Existen afecciones psíquicas que dificultan el proceso principal del pensamiento, algunas de ellas se manifiestan de manera natural  
Escasez ideática  
Disgregación, Incoherencia  
Trastornos del contenido



## Lenguaje

Es el resultado de una actividad nerviosa compleja, que permite la comunicación interpersonal de estados psíquicos a través de la materialización de signos multimodales que simbolizan estos estados

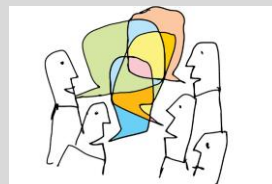

## Bases Biológicas De La Memoria

Los neuropsicólogos investigan los mecanismos que convierten la actividad bioquímica de las neuronas en experiencias subjetivas, emociones.



## Tipos De Concepto

Los Conceptos Superiores Se originan al prescindir de las características específicas con respecto al concepto inicial. Los Conceptos Subordinados Se originan al tomar en consideraciones características adicionales con respecto al concepto inicial. Los Conceptos



## FORMACIÓN DE CONCEPTOS

## Creatividad E Inteligencia

se define como la habilidad para adaptarse voluntariamente, para moldear o para seleccionar un entorno



## La Resolución de Problemas (RSP)

Cuando nos enfrentamos a una situación nueva para la cual no podemos aplicar ninguna respuesta conocida, podemos aplicar varias tácticas

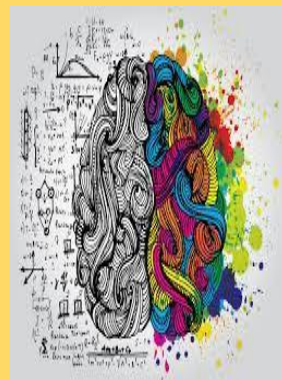

## Pensamiento Y Razonamiento

**Pensamiento.** Es la actividad mental asociada con el procesamiento, la comprensión, la capacidad para recordar y comunicar.  
**Razonamiento** Es el conjunto de las actividades mentales que consisten en la conexión de ideas

