



Nombre de la alumna: **Ana maría Morales Hernández**

Nombre del tema: **Que es la psicología educativa**

Nombre de la materia: **psicología educativa**

Nombre de la profesora: **Maricelis Galdames Gálvez**

Nombre de la licenciatura: **psicología**

Cuatrimestre: **segundo cuatrimestre**

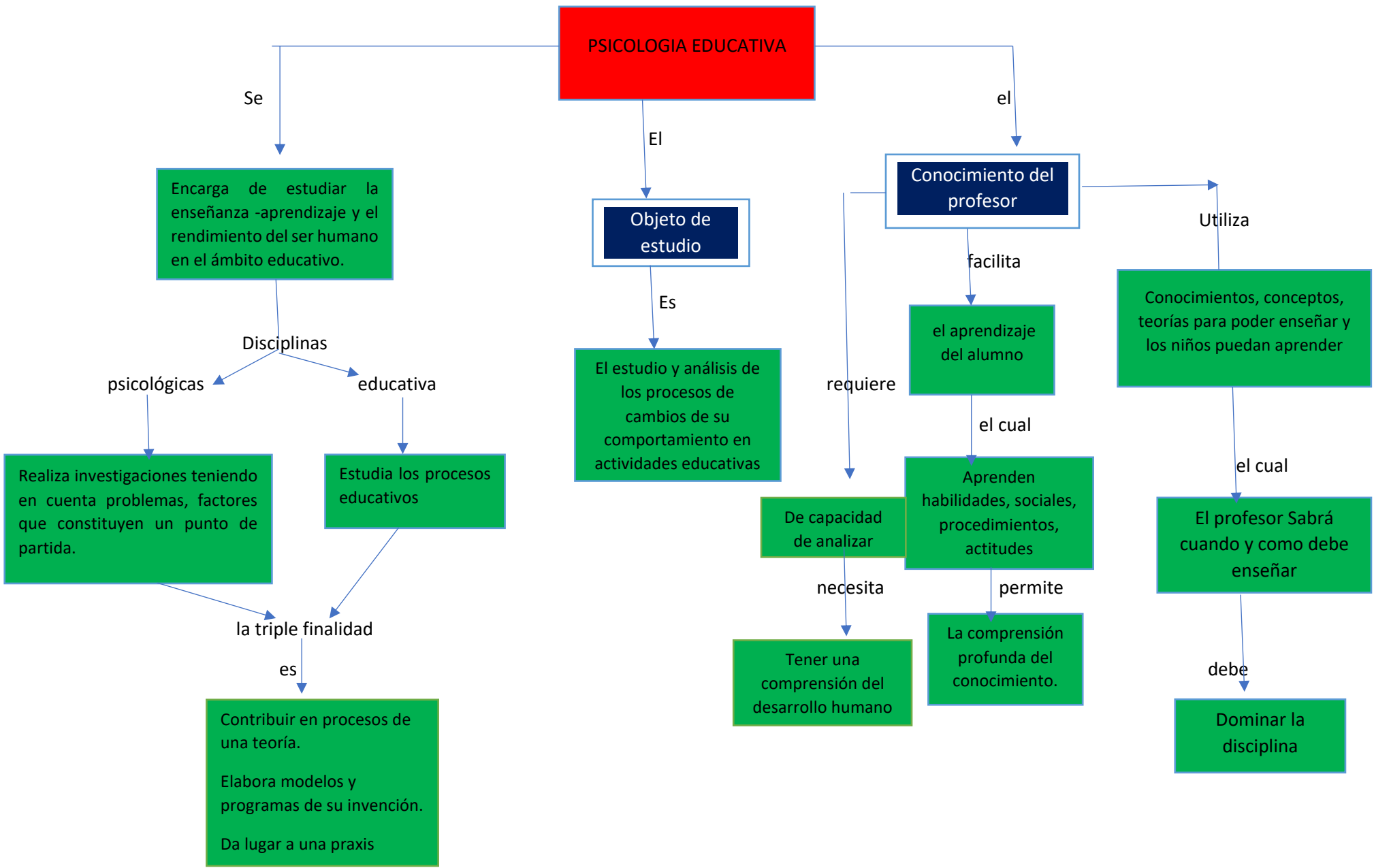

**PSICOLOGIA EDUCATIVA**

Se

Encarga de estudiar la enseñanza -aprendizaje y el rendimiento del ser humano en el ámbito educativo.

Disciplinas

psicológicas

educativa

Realiza investigaciones teniendo en cuenta problemas, factores que constituyen un punto de partida.

Estudia los procesos educativos

la triple finalidad

es

Contribuir en procesos de una teoría.  
Elabora modelos y programas de su invención.  
Da lugar a una praxis

El

**Objeto de estudio**

Es

El estudio y análisis de los procesos de cambios de su comportamiento en actividades educativas

el

**Conocimiento del profesor**

facilita

el aprendizaje del alumno

el cual

Aprenden habilidades, sociales, procedimientos, actitudes

permite

La comprensión profunda del conocimiento.

requiere

De capacidad de analizar

necesita

Tener una comprensión del desarrollo humano

Utiliza

Conocimientos, conceptos, teorías para poder enseñar y los niños puedan aprender

el cual

El profesor Sabrá cuando y como debe enseñar

debe

Dominar la disciplina

