



**Nombre del alumno: Deysi Alina
Martínez Argüello.**

**Nombre del profesor: Guadalupe
Recinos.**

Nombre del trabajo: Súper nota.

Materia: Proyección Profesional.

Grado: 8° cuatrimestre.

Grupo: "A".

Imagen y desarrollo de sus componentes.

Formación de la imagen.

Percepción.

Proyección.

Tipos de imagen personal.

Pública.

Privada.

"La primera impresión es la que cuenta"

Estilo de vida.

Tiene que ver con el mundo profesional.

Se tiene en la intimidad de la casa.

Elementos: →

Imagen física.

Imagen interna

Imagen verbal.

Imagen no verbal.

Verbal- No verbal.

Se considera imagen profesional a la consciente construcción, estimulación y manejo de una determinada percepción que ciertas personas.

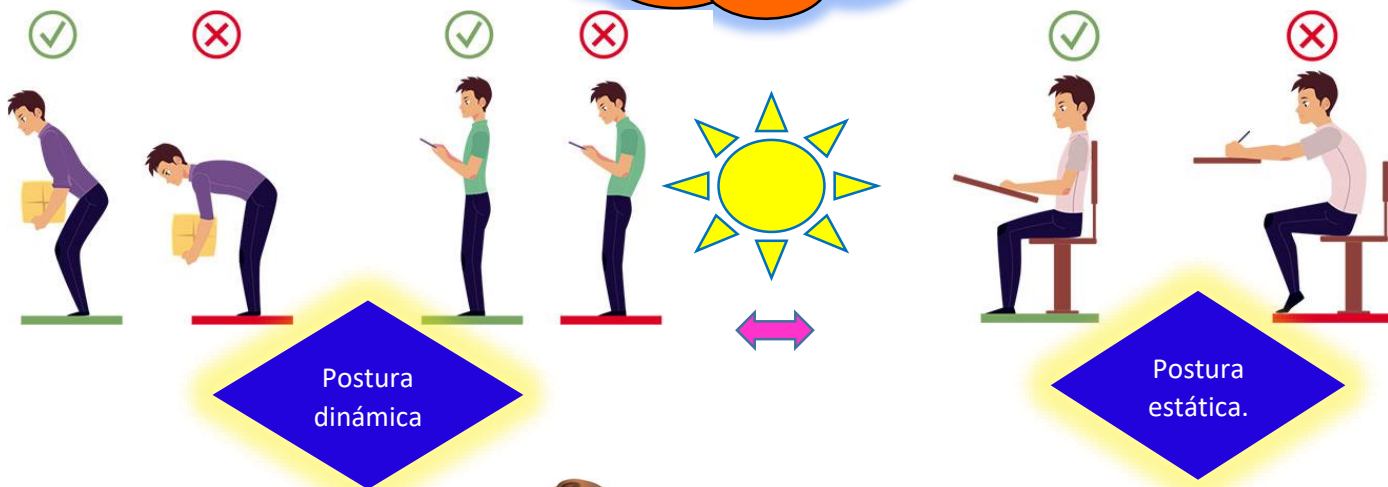
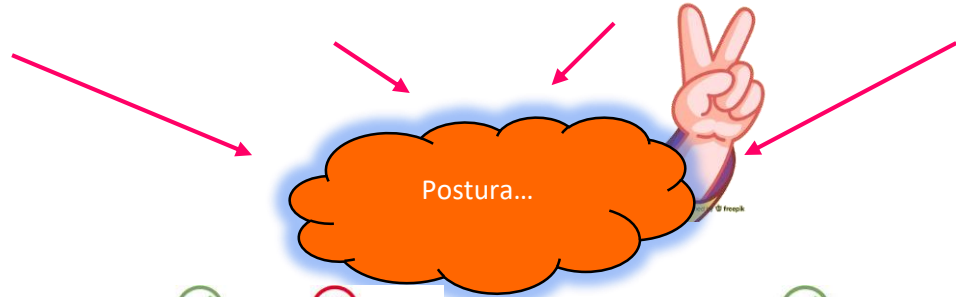

LA BUENA POSTURA AYUDA A NUESTRA SALUD.



Proyección personal y profesional.

El conocimiento de sí mismo es una noción sobre las capacidades, limitaciones, aspiraciones, motivaciones y los temores que se tienen.



Burns (1990), nos dice que el autoconcepto es la conceptualización de la propia persona hecha por el individuo.



ETAPAS:

Infancia, niñez temprana, preescolar, primaria y adolescencia.

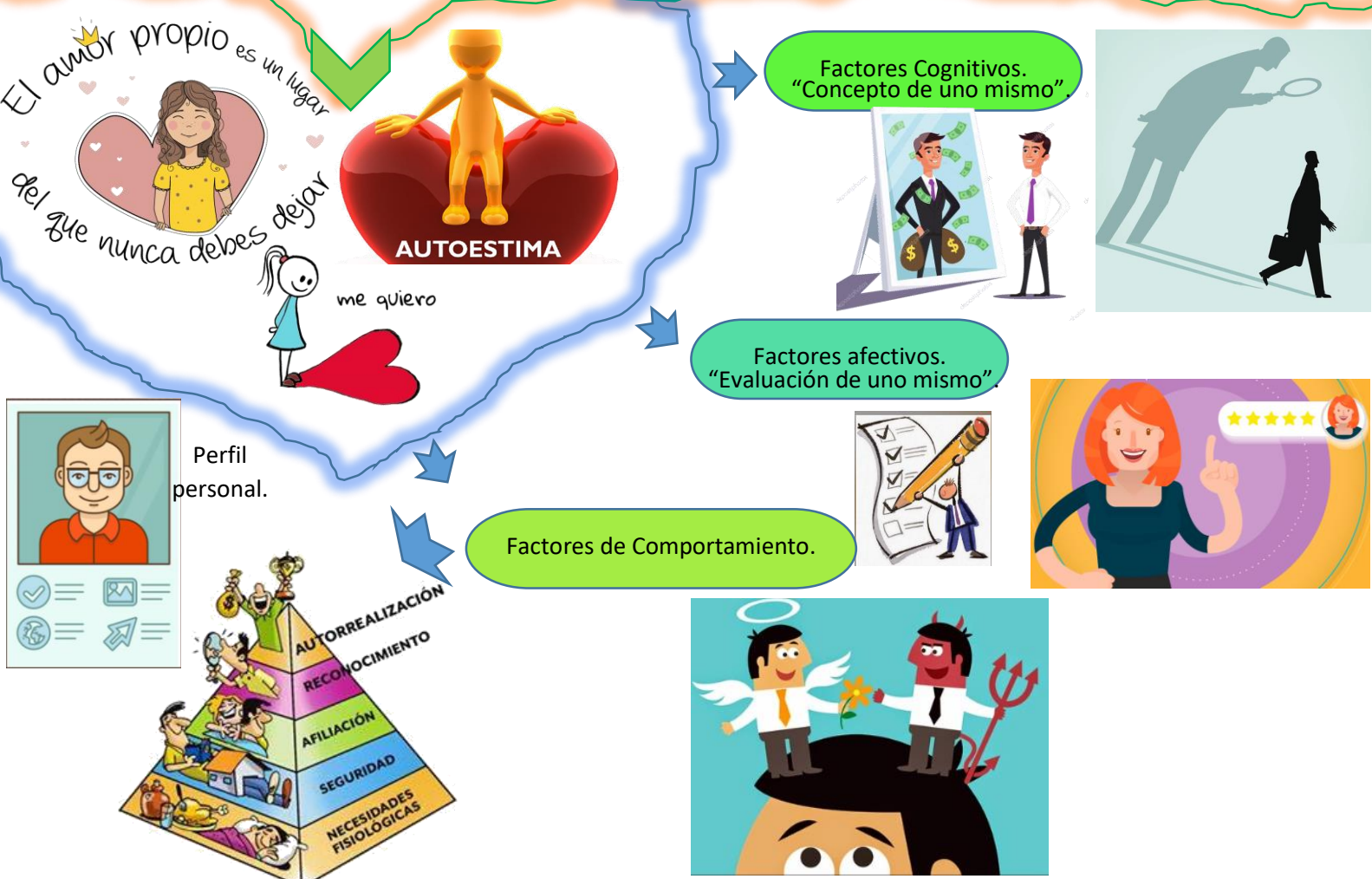

El amor propio es un lugar del que nunca debes dejar

me quiero

AUTOESTIMA

Factores Cognitivos. "Concepto de uno mismo"

Factores afectivos. "Evaluación de uno mismo"

Factores de Comportamiento.

Perfil personal.

AUTORREALIZACIÓN
RECONOCIMIENTO
AFILIACIÓN
SEGURIDAD
NECESIDADES FISIOLÓGICAS