



Nombre del alumno: Kareli Yazmin Palacios Roblero

Nombre del profesor: Guadalupe Recinos

Nombre del trabajo: Súper nota

Materia: Motivación y Emoción

Grado: 5to CUATRIMESTRE.

FRONTERA COMALAPA CHIAPAS A 23 DE ENERO DEL 2023

# LA EVOLUCION DE LA CONDUCTA



mecanismos simples de adaptación representan aquellas estrategias de afrontamiento y procesos mediante los cuales la persona constituye modificaciones o ajustes cognitivos y conductuales para responder a los estímulos provenientes de la realidad

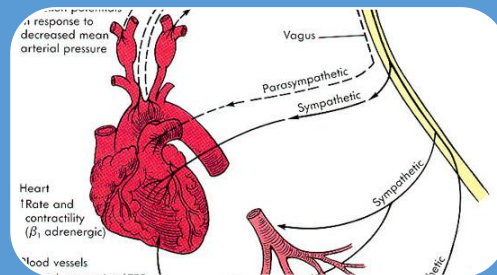
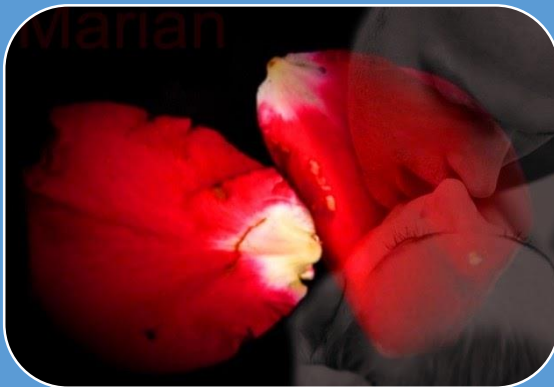

mecanismo de reflejos consiste en una respuesta rápida de una parte del organismo, como consecuencia de la estimulación de algún lugar del cuerpo



arco reflejo se denomina arco reflejo al mecanismo básico de acción del organismo que surge como respuesta ante un estímulo como los golpes o el dolor.

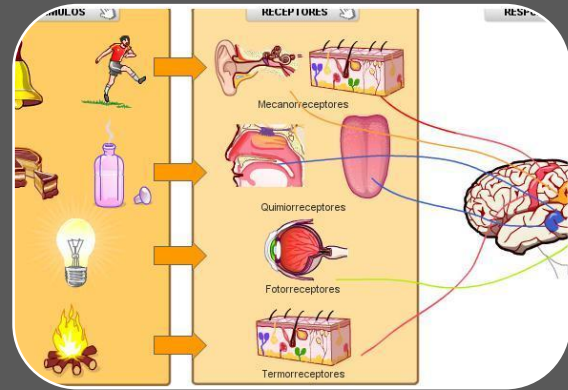

El tropismo es la respuesta de una planta o ciertos animales a un estímulo que las hace orientarse con mayor intensidad de una dirección a otra.



proceso de ascenso de colina son típicamente locales, ya que deciden que hacer, mirando únicamente a las consecuencias inmediatas de sus opciones.



conducta es el comportamiento de las personas

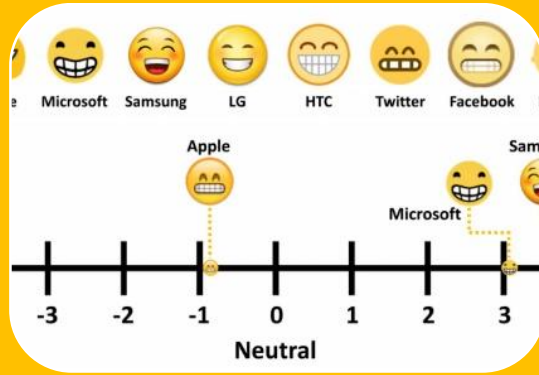

La conducta varía en intensidad y la intensidad varía tanto dentro del individuo como entre diferentes personas



procesos que energizan la conducta

emanan de fuerzas en el individuo y en el ambiente.

# MECANISMOS DE REGULACION

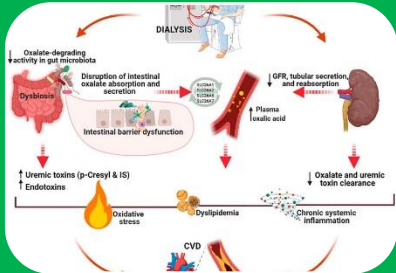

son los que permiten a los seres vivos mantener en equilibrio sus condiciones internas a pesar de las variaciones climáticas del mundo exterior.



homeostasis es una propiedad de los organismos que consiste en su capacidad de mantener una condicion interna estable compensando los cambios en su entorno.



un proceso por el que el cuerpo detecta un cambio y activa mecanismos que aceleran ese cambio.



el instinto es una disposicion psicofisica innata, heredada, que incita al sujeto a acutuar de una determinada forma frente a un estimulo o un objeto.



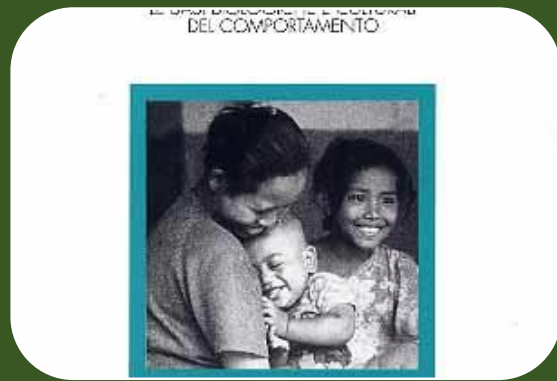

Es el estudio biologico del comportamiento del hombre..

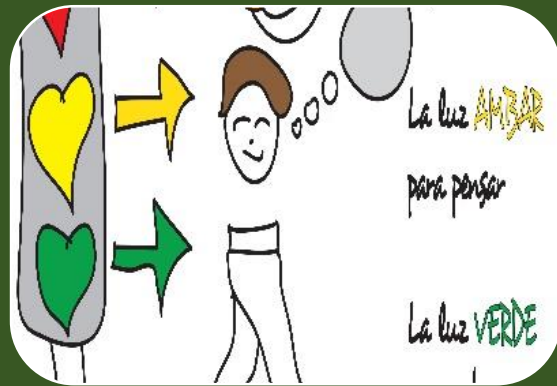

conducta social se entiende aquellas conductas que estan orientadas hacia el ambito social compartido por todos los seres humanos.





Para ir a clase voy por...

Las escaleras como el resto de construcciones

El ascensor

Si quiero decir algo en clase...

Llamamos la atención y copiamos en nuestra

Escucha y habla en sus actividades personal

© 2015-2016, Simoes, Lerner, y otros. Todos los derechos reservados. Original: [www.ahimsa.com/ahimsa.html](http://www.ahimsa.com/ahimsa.html), revisado por DRA. K. G. M. Domínguez Rodríguez de Aragón.

### La escalera de las emociones

	<b>EL RESULTADO</b>
	<b>LO QUE HAGO</b>
	<b>LO QUE SIENTO</b>
	<b>LO QUE PIENSO</b>
	<b>LO QUE PASA</b>