



Mi Universidad

**CUADRO
SINOPTICO**

NOMBRE DEL ALUMNO: Rodolfo Román Barrera López

TEMA: Cesárea

PARCIAL: segundo.

MATERIA: Ginecología y obstetricia

NOMBRE DEL PROFESOR: Ervin Silvestre

LICENCIATURA: Enfermería

Ginecología y obstetricia

El número de cesáreas aumentado con el paso del tiempo solo México tiene un porcentaje del 37.8 del 15.8 y en privado es el 80%, teniendo muchas causas como trombos venosos, hemorragias entre otros como llegar a la muerte de la paciente.

Estrategias para evitar cesárea

Educar embarazadas y familia para que el parto sea normal y vigilando el parto normal con antibióticos.

concepto de cesárea.

intercesión quirúrgica teniendo como objetivo extraer producto de la concepcion.

Tipos

Primer grado: primera vez.
interactiva: Paciente con antecedentes de dos o más cesárea.
repetida o previa: antecedentes de una anterior

Grado de urgencias.

Urgente: complicación materna o fetal en

grados.

se divide:

- 1.- interrupción inmediata con mayor de 15 min. (sagrado, desprendimiento, muerte, infarto miocardio)
- 2.- interrupción mediata mayor a 30 min. (taquicardia fetal, parto predeterminado)
- 3.- Nacimiento temprano mayor a 75 min. (trabajo de parto negativo, cesárea previa)
4. interrupción a la brevedad 1 hora. (cirugías uterinas, cardiopatía, herpes ruptura de membrana con cérvix.

Electiva: ausencia de la indicación medica u obstétrica es por petición y no se realiza antes de

cesárea.

tipo de histerotomía.

A) corporal clásica:

incisión cuerpo uterino.

indicaciones

* Feto transverso con dorso inferior, embarazo múltiple, histerorrafia corporal previa

desventajas

Apertura y cierre más difícil, mayor hemorragia

B) Segmento - corporal

se realiza sobre el segmento y parte del cuerpo uterino

Indicaciones

embarazo pretérmino, gemelar, situación fetal transversa con dorso inferior placenta previa con cara anterior del útero.

desventaja:

similar a la corporal clásica

C) Segmento arciforme.

ventajas

*incisión transversal, produce menos hemorragias, fácil apertura y cierre, así como la cicatriz muy resistente.

Desventajas

Riesgo de lesión de vasos uterinos

D) Transversa por evolución

Disminuye el tiempo de intervención, pérdida de sangre, fiebre y dolor

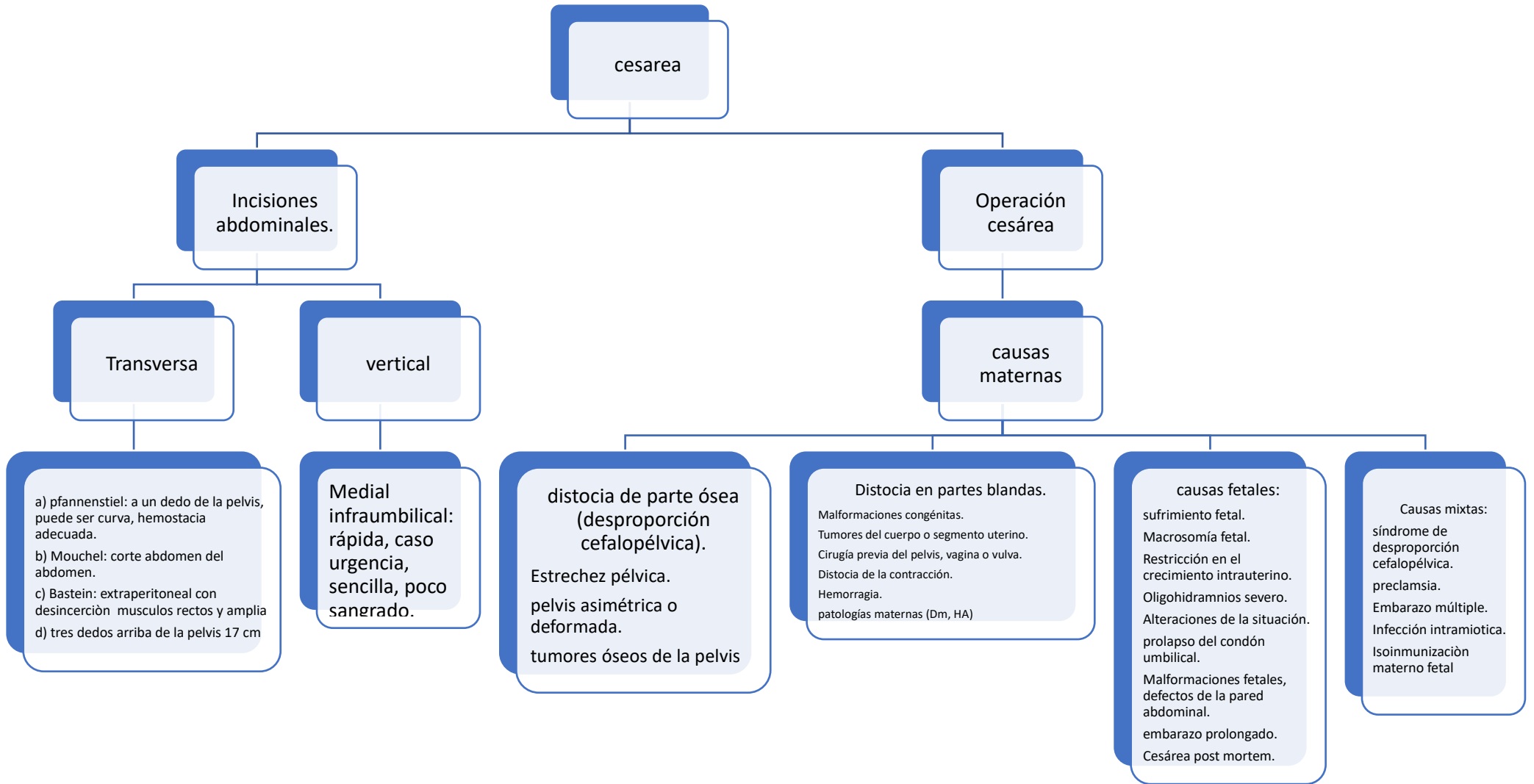

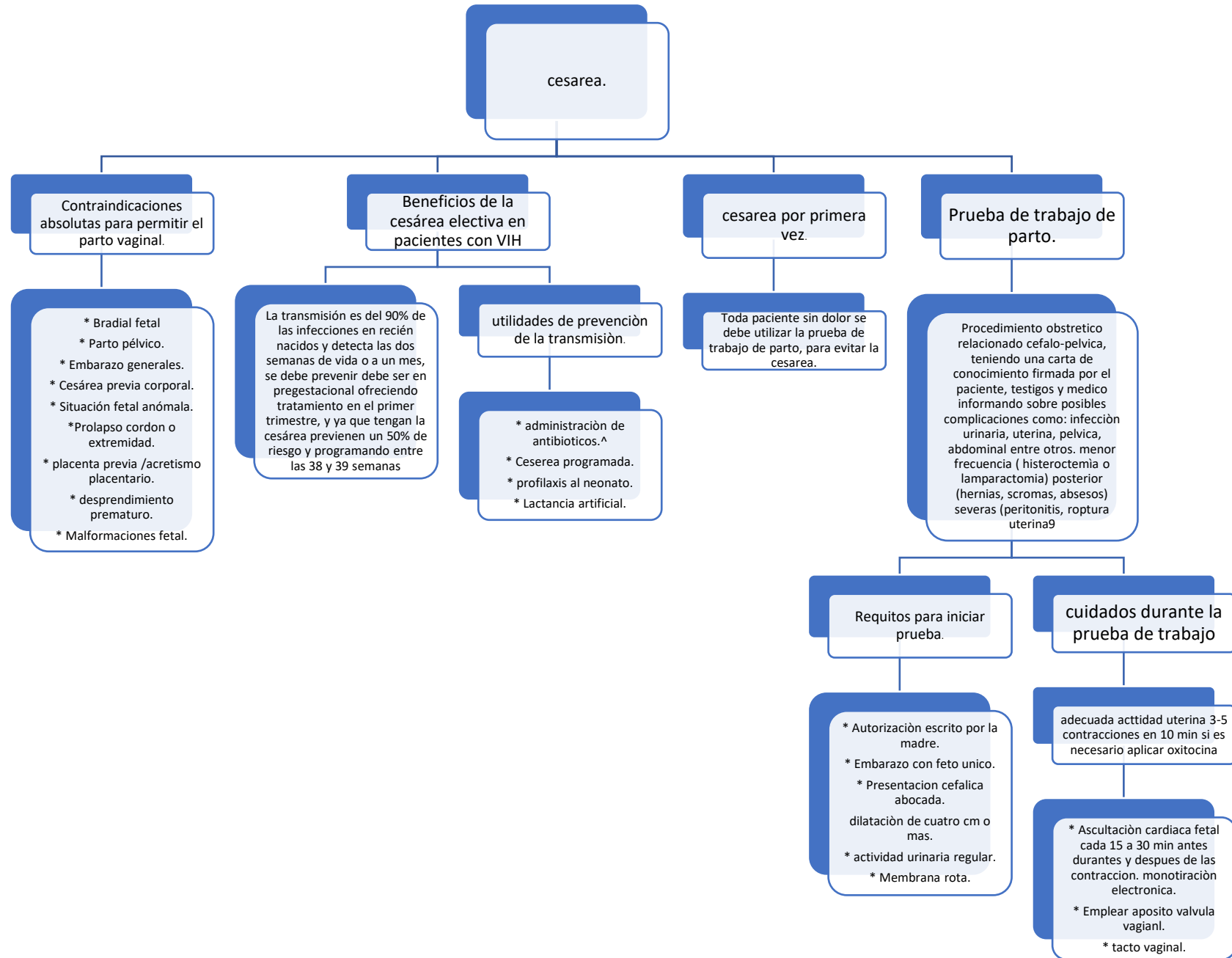

cesarea.

Contraindicaciones absolutas para permitir el parto vaginal.

- * Bradial fetal
- * Parto pélvico.
- * Embarazo generales.
- * Cesárea previa corporal.
- * Situación fetal anómala.
- * Prolapso cordon o extremidad.
- * placenta previa /acretismo placentario.
- * desprendimiento prematuro.
- * Malformaciones fetal.

Beneficios de la cesárea electiva en pacientes con VIH

La transmisión es del 90% de las infecciones en recién nacidos y detecta las dos semanas de vida o a un mes, se debe prevenir debe ser en pregestacional ofreciendo tratamiento en el primer trimestre, y ya que tengan la cesárea previenen un 50% de riesgo y programando entre las 38 y 39 semanas

utilidades de prevención de la transmisión.

- * administraciòn de antibioticos.^
- * Cesarea programada.
- * profilaxis al neonato.
- * Lactancia artificial.

cesarea por primera vez.

Toda paciente sin dolor se debe utilizar la prueba de trabajo de parto, para evitar la cesarea.

Prueba de trabajo de parto.

Procedimiento obstetrico relacionado cefalo-pelvica, teniendo una carta de conocimiento firmada por el paciente, testigos y medico informando sobre posibles complicaciones como: infecciòn urinaria, uterina, pelvica, abdominal entre otros. menor frecuencia (histeroectomia o lamparactomia) posterior (hernias, scromas, absesos) severas (peritonitis, roptura uterina9

Requitos para iniciar prueba.

- * Autorizaciòn escrito por la madre.
- * Embarazo con feto unico.
- * Presentacion cefalica abocada.
- dilataciòn de cuatro cm o mas.
- * actividad urinaria regular.
- * Membrana rota.

cuidados durante la prueba de trabajo

adecuada acttidad uterina 3-5 contracciones en 10 min si es necesario aplicar oxitocina

- * Ascultaciòn cardiaca fetal cada 15 a 30 min antes durantes y despues de las contraccion. monotiraciòn electronica.
- * Emplear aposito valvula vagianl.
- * tacto vaginal.

