



Nombre de alumno: Yereima Guadalupe Villagrán Tello.

Nombre del profesor: ING. Carlos Alejandro Barrios Ochoa.

Nombre del trabajo: Mapa mental.

Materia: Geometría y descriptiva I.

Grado: 2°

Grupo: Arquitectura

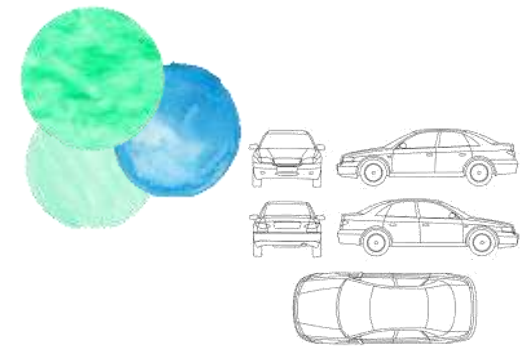

Sombras propias y arrojadas

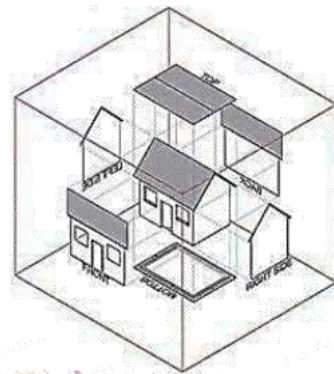

Proyecciones ortogonales (vistas en planta, sección y alzado).

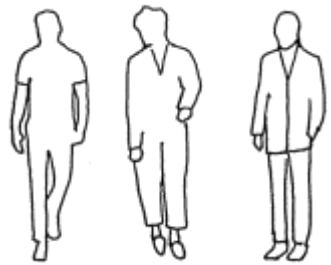
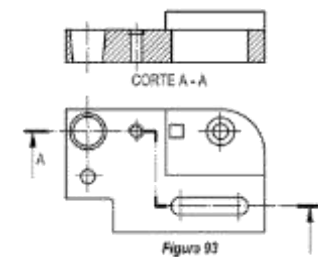

Automóviles

Escalas humanas



Vegetación



Elementos de ambientación

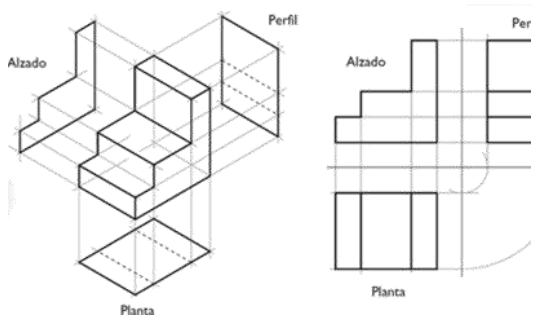

El alzado

Sección



Plano de emplazamiento



Planta de cubierta



La planta

Delineación de la planta

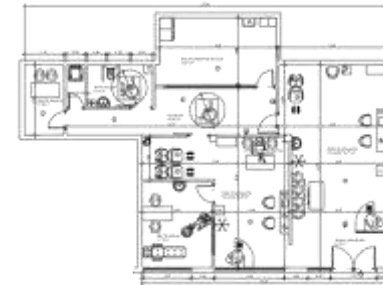

Puertas y ventanas en planta

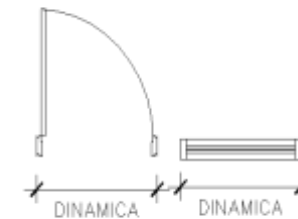

Elementos por encima y por debajo de la sección

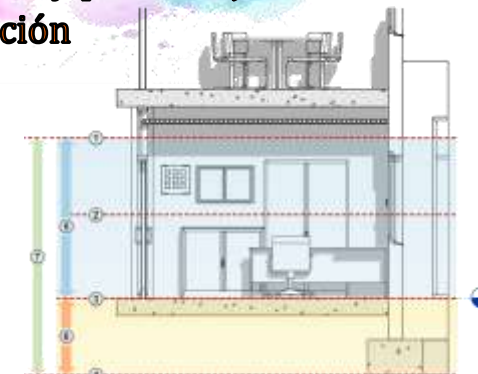

Escaleras

